

Rapport de mission de repérage des matériaux et produits contenant de l'amiante avant réalisation de travaux

Norme NF X 46-020 V .2017

13 SQUARE DES SORBIERS

0

77000 VAUX LE PENIL



A \ INFORMATIONS GENERALES

A.1 \ DESIGNATION DU BÂTIMENT

Nature du bâtiment :	LOGEMENTS COLLECTIFS	Adresse :	13 SQUARE DES SORBIERS 77000 VAUX LE PENIL
Date du permis de construire ou date de construction		Bâtiment :	
Etage :	RC	Porte :	0
Ref Cadastrale :	NC	Propriété de :	HABITAT 77-OPH DE SEINE ET MARNE 10 AVENUE CHARLES PEGUY 77000 MELUN

A.2 \ DESIGNATION DU DONNEUR D'ORDRE

Nom :	HABITAT 77-OPH DE SEINE ET MARNE	Documents remis :	
Adresse :	10 AVENUE CHARLES PEGUY 77000 MELUN	Moyens mis à disposition :	

A.3 \ EXECUTION DE LA MISSION

RAPPORT N° :	65PCW0000	Laboratoire d'Analyses :	ITGA
Repérage réalisé le :	14/11/2019	Adresse laboratoire :	3 RUE ARMAND HERPIN LACROIX - CS 46537 35065 RENNES CEDEX
Accompagnateur :		Numéro d'accréditation :	1-5967
Par :	Abdessamad RHENZOUR	Organisme d'assurance professionnelle :	AXA France
N° certificat :	DTI3342	Adresse assurance :	313 Terrasses de l'Arche 92727 NANTERRE CEDEX
Date d'obtention :	23/11/2017	N° de contrat d'assurance :	10158549604
Organisme certificateur	DEKRA 5 avenue Garlande - 92220 BAGNEUX	Date de validité :	31/12/2019

B \ CACHET DU DIAGNOSTIQUEUR

FAIT LE 26/11/2019

Cabinet : SOCOTEC DIAGNOSTIC

Nom du responsable : **DELATTRE Olivier**

Nom du diagnostiqueur : **Abdessamad RHENZOUR**



C\ SOMMAIRE

Table des matières

A \ INFORMATIONS GENERALES	2
A.1 \ DESIGNATION DU BÂTIMENT	2
A.2 \ DESIGNATION DU DONNEUR D'ORDRE	2
A.3 \ EXECUTION DE LA MISSION.....	2
B \ CACHET DU DIAGNOSTIQUEUR	2
C \ SOMMAIRE	3
D \ CONCLUSIONS	4
E \ PROGRAMME DE REPERAGE	13
F \ CONDITIONS DE REALISATION DU REPERAGE	15
G \ RAPPORTS PRECEDENTS.....	15
H \ RESULTATS DETAILLES DU REPERAGE	16
ANNEXE 1 – PHOTOS DES ELEMENTS AMIANTES ET/OU NON AMIANTES.....	28
ANNEXE 3 – PROCES VERBAUX D'ANALYSES.....	33
ATTESTATION(S).....	40
CERTIFICAT DE COMPETENCES	41

CONCLUSIONS

Dans le cadre de la mission décrite en tête de rapport, il a été repéré des matériaux et produits contenant de l'amiante

PIECE	ETAGE	ELEMENTS	DESCRIPTIF LABORATOIRE	REPERAGE	Echantillon	METHODE	ETAT	RESULTAT
Cuisine	RC	Dalle de sol	Dalle dure cassante beige	Sol	65PCW0000P00 1	RESULTAT ANALYSE	DEGRADATION PARTIELLE	Fr1:Amiante détecté (Chrysotile)
Cuisine	RC	Dalle de sol	Colle bitumineuse noire + ragréage gris non séparable	Sol	65PCW0000P00 1	RESULTAT ANALYSE	DEGRADATION PARTIELLE	Fr2:Amiante détecté (Chrysotile)
Cellier	RC	Dalle de sol	Dalle dure cassante beige	Sol	65PCW0000P00 1	ZPSO	DEGRADATION PARTIELLE	Fr1:Amiante détecté (Chrysotile)
Cellier	RC	Dalle de sol	Colle bitumineuse noire + ragréage gris non séparable	Sol	65PCW0000P00 1	ZPSO	DEGRADATION PARTIELLE	Fr2:Amiante détecté (Chrysotile)
Chambre 1	RC	Dalle de sol	Dalle dure cassante beige	Sol	65PCW0000P00 1	ZPSO	DEGRADATION PARTIELLE	Fr1:Amiante détecté (Chrysotile)
Chambre 1	RC	Dalle de sol	Colle bitumineuse noire + ragréage gris non séparable	Sol	65PCW0000P00 1	ZPSO	DEGRADATION PARTIELLE	Fr2:Amiante détecté (Chrysotile)
Chambre 2	RC	Dalle de sol	Dalle dure cassante beige	Sol	65PCW0000P00 1	ZPSO	DEGRADATION PARTIELLE	Fr1:Amiante détecté (Chrysotile)
Chambre 2	RC	Dalle de sol	Colle bitumineuse noire + ragréage gris non séparable	Sol	65PCW0000P00 1	ZPSO	DEGRADATION PARTIELLE	Fr2:Amiante détecté (Chrysotile)
Chambre 3	RC	Dalle de sol	Dalle dure cassante beige	Sol	65PCW0000P00 1	ZPSO	DEGRADATION PARTIELLE	Fr1:Amiante détecté (Chrysotile)
Chambre 3	RC	Dalle de sol	Colle bitumineuse noire + ragréage gris non séparable	Sol	65PCW0000P00 1	ZPSO	DEGRADATION PARTIELLE	Fr2:Amiante détecté (Chrysotile)

PIECE	ETAGE	ELEMENTS	DESCRIPTIF LABORATOIRE	REPERAGE	Echantillon	METHODE	ETAT	RESULTAT
Dégagement	RC	Dalle de sol	Dalle dure cassante beige	Sol	65PCW0000P001	ZPSO	DEGRADATION PARTIELLE	Fr1:Amiant e détecté (Chrysotile)
Dégagement	RC	Dalle de sol	Colle bitumineuse noire + ragréage gris non séparable	Sol	65PCW0000P001	ZPSO	DEGRADATION PARTIELLE	Fr2:Amiant e détecté (Chrysotile)
Entrée	RC	Dalle de sol	Dalle dure cassante beige	Sol	65PCW0000P001	ZPSO	DEGRADATION PARTIELLE	Fr1:Amiant e détecté (Chrysotile)
Entrée	RC	Dalle de sol	Colle bitumineuse noire + ragréage gris non séparable	Sol	65PCW0000P001	ZPSO	DEGRADATION PARTIELLE	Fr2:Amiant e détecté (Chrysotile)
Placard 1	RC	Dalle de sol	Dalle dure cassante beige	Sol	65PCW0000P001	ZPSO	DEGRADATION PARTIELLE	Fr1:Amiant e détecté (Chrysotile)
Placard 1	RC	Dalle de sol	Colle bitumineuse noire + ragréage gris non séparable	Sol	65PCW0000P001	ZPSO	DEGRADATION PARTIELLE	Fr2:Amiant e détecté (Chrysotile)
Salle de bains	RC	Dalle de sol	Dalle dure cassante beige	Sol	65PCW0000P001	ZPSO	DEGRADATION PARTIELLE	Fr1:Amiant e détecté (Chrysotile)
Salle de bains	RC	Dalle de sol	Colle bitumineuse noire + ragréage gris non séparable	Sol	65PCW0000P001	ZPSO	DEGRADATION PARTIELLE	Fr2:Amiant e détecté (Chrysotile)
WC	RC	Dalle de sol	Dalle dure cassante beige	Sol	65PCW0000P001	ZPSO	DEGRADATION PARTIELLE	Fr1:Amiant e détecté (Chrysotile)
WC	RC	Dalle de sol	Colle bitumineuse noire + ragréage gris non séparable	Sol	65PCW0000P001	ZPSO	DEGRADATION PARTIELLE	Fr2:Amiant e détecté (Chrysotile)
Séjour / Salon	RC	Dalle de sol	Peinture en faible quantité non séparable + dalle dure cassante beige	Sol	65PCW0000P002	RESULTAT ANALYSE	BON ETAT	Fr1:Amiant e détecté (Chrysotile)
Séjour / Salon	RC	Dalle de sol	Colle bitumineuse noire + ragréage gris non séparable	Sol	65PCW0000P002	RESULTAT ANALYSE	BON ETAT	Fr2:Amiant e détecté (Chrysotile)

PIECE	ETAGE	ELEMENTS	DESRIPTIF LABORATOIRE	REPERAGE	Echantillon	METHODE	ETAT	RESULTAT
Cellier	RC	Enduit / Peinture béton	Peinture non séparable + enduit plâtreux blanc en vrac	Mur B	65PCW0000P004	RESULTAT ANALYSE	DEGRADATION PARTIELLE	Amiante détecté (Chrysotile)
Chambre 1	RC	Enduit / Peinture béton	Peinture non séparable + enduit plâtreux blanc en vrac	Mur B	65PCW0000P004	ZPSO	DEGRADATION PARTIELLE	Amiante détecté (Chrysotile)
Chambre 1	RC	Enduit / Peinture béton	Peinture non séparable + enduit plâtreux blanc en vrac	Mur C	65PCW0000P004	ZPSO	DEGRADATION PARTIELLE	Amiante détecté (Chrysotile)
Chambre 1	RC	Enduit / Peinture béton	Peinture non séparable + enduit plâtreux blanc en vrac	Mur D	65PCW0000P004	ZPSO	DEGRADATION PARTIELLE	Amiante détecté (Chrysotile)
Chambre 2	RC	Enduit / Peinture béton	Peinture non séparable + enduit plâtreux blanc en vrac	Mur B	65PCW0000P004	ZPSO	DEGRADATION PARTIELLE	Amiante détecté (Chrysotile)
Chambre 3	RC	Enduit / Peinture béton	Peinture non séparable + enduit plâtreux blanc en vrac	Mur C	65PCW0000P004	ZPSO	DEGRADATION PARTIELLE	Amiante détecté (Chrysotile)
Cuisine	RC	Enduit / Peinture béton	Peinture non séparable + enduit plâtreux blanc en vrac	Mur B	65PCW0000P004	ZPSO	DEGRADATION PARTIELLE	Amiante détecté (Chrysotile)
Cuisine	RC	Enduit / Peinture béton	Peinture non séparable + enduit plâtreux blanc en vrac	Mur C	65PCW0000P004	ZPSO	DEGRADATION PARTIELLE	Amiante détecté (Chrysotile)
Escalier	RC	Enduit / Peinture béton	Peinture non séparable + enduit plâtreux blanc en vrac	Mur B	65PCW0000P004	ZPSO	DEGRADATION PARTIELLE	Amiante détecté (Chrysotile)
Salle de bains	RC	Enduit / Peinture béton	Peinture non séparable + enduit plâtreux blanc en vrac	Mur A	65PCW0000P004	ZPSO	DEGRADATION PARTIELLE	Amiante détecté (Chrysotile)
Sas entrée	RC	Enduit / Peinture béton	Peinture non séparable + enduit plâtreux blanc en vrac	Mur A	65PCW0000P004	ZPSO	DEGRADATION PARTIELLE	Amiante détecté (Chrysotile)
Sas entrée	RC	Enduit / Peinture béton	Peinture non séparable + enduit plâtreux blanc en vrac	Mur C	65PCW0000P004	ZPSO	DEGRADATION PARTIELLE	Amiante détecté (Chrysotile)

PIECE	ETAGE	ELEMENTS	DESCRIPTIF LABORATOIRE	REPERAGE	Echantillon	METHODE	ETAT	RESULTAT
Séjour / Salon	RC	Enduit / Peinture béton	Peinture non séparable + enduit plâtreux blanc en vrac	Mur A	65PCW0000P00 4	ZPSO	DEGRADATION PARTIELLE	Amiante détecté (Chrysotile)
Séjour / Salon	RC	Enduit / Peinture béton	Peinture non séparable + enduit plâtreux blanc en vrac	Mur C	65PCW0000P00 4	ZPSO	DEGRADATION PARTIELLE	Amiante détecté (Chrysotile)
Séjour / Salon	RC	Enduit / Peinture béton	Peinture non séparable + enduit plâtreux blanc en vrac	Mur F	65PCW0000P00 4	ZPSO	DEGRADATION PARTIELLE	Amiante détecté (Chrysotile)
Séjour / Salon	RC	Enduit / Peinture plaque de plâtre	Papier peint non séparable + matériau plâtreux blanc + carton non séparable	Mur B	65PCW0000P00 5	RESULTAT ANALYSE	BON ETAT	Amiante détecté (Chrysotile)
Cellier	RC	Enduit / Peinture plaque de plâtre	Papier peint non séparable + matériau plâtreux blanc + carton non séparable	Mur C	65PCW0000P00 5	ZPSO	BON ETAT	Amiante détecté (Chrysotile)
Chambre 1	RC	Enduit / Peinture plaque de plâtre	Papier peint non séparable + matériau plâtreux blanc + carton non séparable	Mur A	65PCW0000P00 5	ZPSO	BON ETAT	Amiante détecté (Chrysotile)
Chambre 2	RC	Enduit / Peinture plaque de plâtre	Papier peint non séparable + matériau plâtreux blanc + carton non séparable	Mur C	65PCW0000P00 5	ZPSO	BON ETAT	Amiante détecté (Chrysotile)
Chambre 3	RC	Enduit / Peinture plaque de plâtre	Papier peint non séparable + matériau plâtreux blanc + carton non séparable	Mur B	65PCW0000P00 5	ZPSO	BON ETAT	Amiante détecté (Chrysotile)
Cuisine	RC	Enduit / Peinture plaque de plâtre	Papier peint non séparable + matériau plâtreux blanc + carton non séparable	Mur A	65PCW0000P00 5	ZPSO	BON ETAT	Amiante détecté (Chrysotile)

PIECE	ETAGE	ELEMENTS	DESCRIPTIF LABORATOIRE	REPERAGE	Echantillon	METHODE	ETAT	RESULTAT
Salle de bains	RC	Enduit / Peinture plaque de plâtre	Papier peint non séparable + matériau plâtreux blanc + carton non séparable	Mur B	65PCW0000P005	ZPSO	BON ETAT	Amiante détecté (Chrysotile)
Séjour / Salon	RC	Enduit / Peinture plaque de plâtre	Papier peint non séparable + matériau plâtreux blanc + carton non séparable	Mur B	65PCW0000P005	ZPSO	BON ETAT	Amiante détecté (Chrysotile)
Chambre 3	RC	Enduit / Peinture plaque de plâtre	Peinture non séparable + matériau plâtreux blanc + papier peint non séparable	Mur D	65PCW0000P006	RESULTAT ANALYSE	BON ETAT	Amiante détecté (Chrysotile)
Cellier	RC	Enduit / Peinture plaque de plâtre	Peinture non séparable + matériau plâtreux blanc + papier peint non séparable	Mur A	65PCW0000P006	ZPSO	BON ETAT	Amiante détecté (Chrysotile)
Cellier	RC	Enduit / Peinture plaque de plâtre	Peinture non séparable + matériau plâtreux blanc + papier peint non séparable	Mur D	65PCW0000P006	ZPSO	BON ETAT	Amiante détecté (Chrysotile)
Chambre 1	RC	Enduit / Peinture plaque de plâtre	Peinture non séparable + matériau plâtreux blanc + papier peint non séparable	Mur E	65PCW0000P006	ZPSO	BON ETAT	Amiante détecté (Chrysotile)
Chambre 1	RC	Enduit / Peinture plaque de plâtre	Peinture non séparable + matériau plâtreux blanc + papier peint non séparable	Mur F	65PCW0000P006	ZPSO	BON ETAT	Amiante détecté (Chrysotile)
Chambre 2	RC	Enduit / Peinture plaque de plâtre	Peinture non séparable + matériau plâtreux blanc + papier peint non séparable	Mur A	65PCW0000P006	ZPSO	BON ETAT	Amiante détecté (Chrysotile)

PIECE	ETAGE	ELEMENTS	DESCRIPTIF LABORATOIRE	REPERAGE	Echantillon	METHODE	ETAT	RESULTAT
Chambre 2	RC	Enduit / Peinture plaque de plâtre	Peinture non séparable + matériau plâtreux blanc + papier peint non séparable	Mur D	65PCW0000P006	ZPSO	BON ETAT	Amiante détecté (Chrysotile)
Chambre 2	RC	Enduit / Peinture plaque de plâtre	Peinture non séparable + matériau plâtreux blanc + papier peint non séparable	Mur E	65PCW0000P006	ZPSO	BON ETAT	Amiante détecté (Chrysotile)
Chambre 2	RC	Enduit / Peinture plaque de plâtre	Peinture non séparable + matériau plâtreux blanc + papier peint non séparable	Mur F	65PCW0000P006	ZPSO	BON ETAT	Amiante détecté (Chrysotile)
Chambre 3	RC	Enduit / Peinture plaque de plâtre	Peinture non séparable + matériau plâtreux blanc + papier peint non séparable	Mur A	65PCW0000P006	ZPSO	BON ETAT	Amiante détecté (Chrysotile)
Chambre 3	RC	Enduit / Peinture plaque de plâtre	Peinture non séparable + matériau plâtreux blanc + papier peint non séparable	Mur D	65PCW0000P006	ZPSO	BON ETAT	Amiante détecté (Chrysotile)
Cuisine	RC	Enduit / Peinture plaque de plâtre	Peinture non séparable + matériau plâtreux blanc + papier peint non séparable	Mur D	65PCW0000P006	ZPSO	BON ETAT	Amiante détecté (Chrysotile)
Dégagement	RC	Enduit / Peinture plaque de plâtre	Peinture non séparable + matériau plâtreux blanc + papier peint non séparable	Mur A	65PCW0000P006	ZPSO	BON ETAT	Amiante détecté (Chrysotile)
Dégagement	RC	Enduit / Peinture plaque de plâtre	Peinture non séparable + matériau plâtreux blanc + papier peint non séparable	Mur B	65PCW0000P006	ZPSO	BON ETAT	Amiante détecté (Chrysotile)

PIECE	ETAGE	ELEMENTS	DESCRIPTIF LABORATOIRE	REPERAGE	Echantillon	METHODE	ETAT	RESULTAT
Dégagement	RC	Enduit / Peinture plaque de plâtre	Peinture non séparable + matériau plâtreux blanc + papier peint non séparable	Mur C	65PCW0000P006	ZPSO	BON ETAT	Amiante détecté (Chrysotile)
Entrée	RC	Enduit / Peinture plaque de plâtre	Peinture non séparable + matériau plâtreux blanc + papier peint non séparable	Mur A	65PCW0000P006	ZPSO	BON ETAT	Amiante détecté (Chrysotile)
Entrée	RC	Enduit / Peinture plaque de plâtre	Peinture non séparable + matériau plâtreux blanc + papier peint non séparable	Mur D	65PCW0000P006	ZPSO	BON ETAT	Amiante détecté (Chrysotile)
Escalier	RC	Enduit / Peinture plaque de plâtre	Peinture non séparable + matériau plâtreux blanc + papier peint non séparable	Mur A	65PCW0000P006	ZPSO	BON ETAT	Amiante détecté (Chrysotile)
Escalier	RC	Enduit / Peinture plaque de plâtre	Peinture non séparable + matériau plâtreux blanc + papier peint non séparable	Mur C	65PCW0000P006	ZPSO	BON ETAT	Amiante détecté (Chrysotile)
Placard 1	RC	Enduit / Peinture plaque de plâtre	Peinture non séparable + matériau plâtreux blanc + papier peint non séparable	Mur A	65PCW0000P006	ZPSO	BON ETAT	Amiante détecté (Chrysotile)
Placard 1	RC	Enduit / Peinture plaque de plâtre	Peinture non séparable + matériau plâtreux blanc + papier peint non séparable	Mur B	65PCW0000P006	ZPSO	BON ETAT	Amiante détecté (Chrysotile)
Placard 1	RC	Enduit / Peinture plaque de plâtre	Peinture non séparable + matériau plâtreux blanc + papier peint non séparable	Mur C	65PCW0000P006	ZPSO	BON ETAT	Amiante détecté (Chrysotile)

PIECE	ETAGE	ELEMENTS	DESRIPTIF LABORATOIRE	REPERAGE	Echantillon	METHODE	ETAT	RESULTAT
Placard 1	RC	Enduit / Peinture plaque de plâtre	Peinture non séparable + matériau plâtreux blanc + papier peint non séparable	Mur D	65PCW0000P006	ZPSO	BON ETAT	Amiante détecté (Chrysotile)
Salle de bains	RC	Enduit / Peinture plaque de plâtre	Peinture non séparable + matériau plâtreux blanc + papier peint non séparable	Mur C	65PCW0000P006	ZPSO	BON ETAT	Amiante détecté (Chrysotile)
Salle de bains	RC	Enduit / Peinture plaque de plâtre	Peinture non séparable + matériau plâtreux blanc + papier peint non séparable	Mur D	65PCW0000P006	ZPSO	BON ETAT	Amiante détecté (Chrysotile)
Séjour / Salon	RC	Enduit / Peinture plaque de plâtre	Peinture non séparable + matériau plâtreux blanc + papier peint non séparable	Mur D	65PCW0000P006	ZPSO	BON ETAT	Amiante détecté (Chrysotile)
Séjour / Salon	RC	Enduit / Peinture plaque de plâtre	Peinture non séparable + matériau plâtreux blanc + papier peint non séparable	Mur E	65PCW0000P006	ZPSO	BON ETAT	Amiante détecté (Chrysotile)
WC	RC	Enduit / Peinture plaque de plâtre	Peinture non séparable + matériau plâtreux blanc + papier peint non séparable	Mur A	65PCW0000P006	ZPSO	BON ETAT	Amiante détecté (Chrysotile)
WC	RC	Enduit / Peinture plaque de plâtre	Peinture non séparable + matériau plâtreux blanc + papier peint non séparable	Mur C	65PCW0000P006	ZPSO	BON ETAT	Amiante détecté (Chrysotile)
WC	RC	Enduit / Peinture plaque de plâtre	Peinture non séparable + matériau plâtreux blanc + papier peint non séparable	Mur D	65PCW0000P006	ZPSO	BON ETAT	Amiante détecté (Chrysotile)

PIECE	ETAGE	ELEMENTS	DESCRIPTIF LABORATOIRE	REPERAGE	Echantillon	METHODE	ETAT	RESULTAT
Salle de bains	RC	Enduit / Peinture plaque de plâtre	Peinture non séparable + matériau plâtreux blanc + carton non séparable	Plafond	65PCW0000P007	RESULTAT ANALYSE	DEGRADATION PARTIELLE	Amiante détecté (Chrysotile)
Chambre 1	RC	Enduit / Peinture plaque de plâtre	Peinture non séparable + matériau plâtreux blanc + carton non séparable	Plafond	65PCW0000P007	ZPSO	DEGRADATION PARTIELLE	Amiante détecté (Chrysotile)
Chambre 2	RC	Enduit / Peinture plaque de plâtre	Peinture non séparable + matériau plâtreux blanc + carton non séparable	Plafond	65PCW0000P007	ZPSO	DEGRADATION PARTIELLE	Amiante détecté (Chrysotile)
Chambre 3	RC	Enduit / Peinture plaque de plâtre	Peinture non séparable + matériau plâtreux blanc + carton non séparable	Plafond	65PCW0000P007	ZPSO	DEGRADATION PARTIELLE	Amiante détecté (Chrysotile)
Dégagement	RC	Enduit / Peinture plaque de plâtre	Peinture non séparable + matériau plâtreux blanc + carton non séparable	Plafond	65PCW0000P007	ZPSO	DEGRADATION PARTIELLE	Amiante détecté (Chrysotile)
Escalier	RC	Enduit / Peinture plaque de plâtre	Peinture non séparable + matériau plâtreux blanc + carton non séparable	Plafond	65PCW0000P007	ZPSO	DEGRADATION PARTIELLE	Amiante détecté (Chrysotile)
Sas entrée	RC	Enduit / Peinture plaque de plâtre	Peinture non séparable + matériau plâtreux blanc + carton non séparable	Plafond	65PCW0000P007	ZPSO	DEGRADATION PARTIELLE	Amiante détecté (Chrysotile)

JP : Jugement Personnel, ZPSO : Zone présentant des similitudes d'Ouvrage

Liste des locaux non visités concernés par les travaux et justification

PIECE	ETAGE	STATUT DE VISITE
NEANT		

Liste des éléments non inspectés et justification

PIECE	ETAGE	ELEMENTS	REPERAGE	RESULTAT
NEANT				

E \ PROGRAMME DE REPERAGE

PIECES CONCERNEES	PERIMETRE DU REPERAGE	REPERAGE	TRAVAUX	ELEMENTS	Echantillonnage	REMARQUES PARTICULIERES
	LOGEMENTS COLLECTIFS		Selon BT			

HABITAT 77 - oph de seine et marne		PAGE N° 1																																																		
NOM ET ADRESSE DE L'EXPÉDITEUR HABITAT 77 - oph de seine et marne ANT. MELUN PAYS SEINE 10 AVENUE CHARLES PEGUY CS 90074 77002 MELUN CEDEX Tél: 01 64 14 11 11 Siret: 27770001900015		BON DE TRAVAUX 2019 26518 SOCOTEC DIAG (EXPERT HABITAT) 33 BIS BOULEVARD GAMBETTA 3EME ETAGE 78300 POISSY Téléphone 0321734144																																																		
Réf. fournisseur F / 5149 Marché n° 2017 4473 1 Provenance EX-MELUN VAL SEINE Objet DIAG	SERVICE SCE MELUN PAYS SEINE ÉMETTEUR LUTGEN MARC																																																			
LOCALISATION Programme 65 VAUX LE PENIL - LES MOUSTIERS Tranche 2 Ensemble N000 Escalier CW Étage 00 Logement 0 Module 65PCW0000 Retrait des clés CHEZ LE GARDIEN	ADRESSE MME QUELEN GERMAINE 13 SQUARE DES SORBIERS 77000 VAUX LE PENIL Tél. personnel 01 60 68 24 34																																																			
DÉLAI D'EXÉCUTION 5 JOURS PÉRIODE DU 13-11-2019 AU 27-11-2019																																																				
<table border="1"> <thead> <tr> <th>ARTICLE</th> <th>DESIGNATION</th> <th>QUANTITE</th> <th>PRIX UNITAIRE H.T.</th> <th>TOTAL H.T.</th> </tr> </thead> <tbody> <tr> <td>AM145</td> <td>REPERAGE AMIANTE AVANT TRAVAUX - TVX</td> <td>1,00</td> <td>5,00</td> <td>5,00</td> </tr> <tr> <td>AM173</td> <td>D'ENTRETIENS OU RÉPARATIONS ENTRE 1 A ANALYSE EN LABORATOIRE - ANALYSE MET ANALYSE DE 1 A 10 PRELEVEMENTS ISSUS PEINTURE LOGT ET SOL</td> <td>10,00</td> <td>48,00</td> <td>480,00</td> </tr> <tr> <td colspan="4">TOTAL H.T.</td> <td>485,00</td> </tr> <tr> <td colspan="4">H.T. ACTUALISE</td> <td></td> </tr> <tr> <td colspan="4">COEFFICIENT REGIONAL</td> <td></td> </tr> <tr> <td colspan="4">RABAIS</td> <td></td> </tr> <tr> <td colspan="4">TOTAL H.T.</td> <td></td> </tr> <tr> <td colspan="4">T.V.A 20,00 %</td> <td>97,00</td> </tr> <tr> <td colspan="4">TOTAL T.T.C.</td> <td>582,00</td> </tr> </tbody> </table>	ARTICLE	DESIGNATION	QUANTITE	PRIX UNITAIRE H.T.	TOTAL H.T.	AM145	REPERAGE AMIANTE AVANT TRAVAUX - TVX	1,00	5,00	5,00	AM173	D'ENTRETIENS OU RÉPARATIONS ENTRE 1 A ANALYSE EN LABORATOIRE - ANALYSE MET ANALYSE DE 1 A 10 PRELEVEMENTS ISSUS PEINTURE LOGT ET SOL	10,00	48,00	480,00	TOTAL H.T.				485,00	H.T. ACTUALISE					COEFFICIENT REGIONAL					RABAIS					TOTAL H.T.					T.V.A 20,00 %				97,00	TOTAL T.T.C.				582,00		
ARTICLE	DESIGNATION	QUANTITE	PRIX UNITAIRE H.T.	TOTAL H.T.																																																
AM145	REPERAGE AMIANTE AVANT TRAVAUX - TVX	1,00	5,00	5,00																																																
AM173	D'ENTRETIENS OU RÉPARATIONS ENTRE 1 A ANALYSE EN LABORATOIRE - ANALYSE MET ANALYSE DE 1 A 10 PRELEVEMENTS ISSUS PEINTURE LOGT ET SOL	10,00	48,00	480,00																																																
TOTAL H.T.				485,00																																																
H.T. ACTUALISE																																																				
COEFFICIENT REGIONAL																																																				
RABAIS																																																				
TOTAL H.T.																																																				
T.V.A 20,00 %				97,00																																																
TOTAL T.T.C.				582,00																																																
AFFECTATION BUDGÉTAIRE CODE BUDGET RUBRIQUE INSTANCES CODES STRUCTURE ET SCHEMA TECHNI 1 HONAMIA A760 AME1 ME1 HONORAIRES DIAG AMIANTE MONTANT T.T.C. 582,00																																																				
AFFECTATION ANALYTIQUE CODE BUDGET REFERENCES PATRIMOIRE REFERENCES OCCUPANT MONTANT T.T.C. 1 HONAMIA 65 2 N000 CW 65PCW0000 L 11524 QUELEN GERMAINE 582,00																																																				
Voir en page 2 la suite du BON DE TRAVAUX 2019 26518																																																				

ORIGINAL À CONSERVER PAR LE DESTINATAIRE

ELEMENTS A SONDER OU A ANALYSER NON PRESENTS:

F \ CONDITIONS DE REALISATION DU REPERAGE

Le repérage amiante avant travaux, contient les informations sur la présence d'amiante dans les matériaux et produits du bâtiment afin d'informer les intervenants réalisant des activités ou interventions sur des matériaux et/ou équipements susceptibles de libérer des fibres d'amiante selon la liste citée dans le cadre E.

Il consiste à identifier et localiser, par inspections visuelles et investigations approfondies pouvant être destructives, l'ensemble des matériaux et produits contenant de l'amiante incorporés ou faisant indissociablement corps avec les locaux et les zones de l'immeuble objet des travaux.

Lorsque l'absence de marquages spécifiques ou de documents ne permet pas à l'opérateur de repérage d'attester de la présence ou de la non présence d'amiante dans les matériaux et produits, des prélèvements seront effectués afin de déterminer par analyse la présence ou non d'amiante.

Procédures de prélèvement :

Les prélèvements sur des matériaux ou produits susceptibles de contenir de l'amiante sont réalisés en vertu des dispositions du Code du Travail.

Le matériel de prélèvement est adapté à l'opération à réaliser afin de générer le minimum de poussières. Dans le cas où une émission de poussières est prévisible, le matériau ou produit est mouillé à l'eau à l'endroit du prélèvement (sauf risque électrique) et, si nécessaire, une protection est mise en place au sol ; de même, le point de prélèvement est stabilisé après l'opération (pulvérisation de vernis ou de laque, par exemple).

Pour chaque prélèvement, des outils propres et des gants à usage unique sont utilisés afin d'éliminer tout risque de contamination croisée. Dans tous les cas, les équipements de protection individuelle sont à usage unique.

L'accès à la zone à risque (sphère de 1 à 2 mètres autour du point de prélèvement) est interdit pendant l'opération. Si l'accompagnateur doit s'y tenir, il porte les mêmes équipements de protection individuelle que l'opérateur de repérage.

L'échantillon est immédiatement conditionné, après son prélèvement, dans un double emballage individuel étanche.

Les informations sur toutes les conditions existantes au moment du prélèvement susceptible d'influencer l'interprétation des résultats des analyses (environnement du matériau, contamination éventuelle, etc.) seront, le cas échéant, mentionnées dans la fiche d'identification et de cotation en annexe.

Sens du repérage pour évaluer un local :

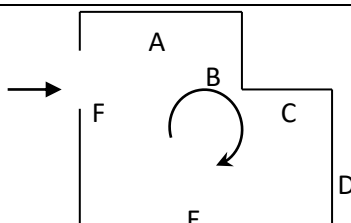

G \ RAPPORTS PRECEDENTS

H \ RESULTATS DETAILES DU REPERAGE

LISTE DES LOCAUX / PARTIES D'IMMEUBLE VISITEES/NON VISITEES CONCERNEES PAR LES TRAVAUX ET JUSTIFICATION

PIECE	ETAGE	JUSTIFICATION	VISITE	TRAVAUX
Sas entrée	RC		OUI	CONCERNEE
Entrée	RC		OUI	CONCERNEE
Cuisine	RC		OUI	CONCERNEE
Cellier	RC		OUI	CONCERNEE
WC	RC		OUI	CONCERNEE
Placard 1	RC		OUI	CONCERNEE
Séjour / Salon	RC		OUI	CONCERNEE
Jardin	RC		OUI	CONCERNEE
Escalier	R+1		OUI	CONCERNEE
Dégagement	R+1		OUI	CONCERNEE
Chambre 3	R+1		OUI	CONCERNEE
Chambre 2	R+1		OUI	CONCERNEE
Salle de bains	R+1		OUI	CONCERNEE
Gain technique 1	R+1		OUI	CONCERNEE
Chambre 1	R+1		OUI	CONCERNEE

DESCRIPTION DES REVETEMENTS EN PLACE AU JOUR DE LA VISITE

PIECE	ETAGE	MUR1	MUR2	MUR3	MUR 4	PLANCHER BAS	PLANCHER HAUT	PORTES	FENETR E1	FENETR E2
Sas entrée	RC	Porteurs et/ou mur de refend / Plaques de plâtre	Bois	Métal			Placoplâtre			
Entrée	RC	Plaque de plâtre	Porteurs et/ou mur de refend / Plaques de plâtre	Aucun		Dalle de sol	Enduit			
Cuisine	RC	Périphériques / Plaques de plâtre	Porteurs et/ou mur de refend / Plaques de plâtre	Plaque de plâtre		Dalle de sol	Enduit			
Cellier	RC	Plaque de plâtre	Porteurs et/ou mur de refend / Plaques de plâtre	Périphériques / Plaques de plâtre		Dalle de sol	Enduit			
WC	RC	Plaque de plâtre	Porteurs et/ou mur de refend / Plaques de plâtre			Dalle de sol	Enduit			

PIECE	ETAGE	MUR1	MUR2	MUR3	MUR4	PLANCHER BAS	PLANCHER HAUT	PORTES	FENETRE E1	FENETRE E2
Placard 1	RC	Plaque de plâtre				Dalle de sol				
Séjour / Salon	RC	Porteurs et/ou mur de refend / Plaques de plâtre	Périphériques / Plaques de plâtre	Plaque de plâtre		Dalle de sol	Enduit			
Jardin	RC									
Escalier	R+1	Plaque de plâtre	Porteurs et/ou mur de refend / Plaques de plâtre	Bois	Aucun		Peinture			
Dégagement	R+1	Plaque de plâtre	Aucun			Dalle de sol	Peinture			
Chambre 3	R+1	Plaque de plâtre	Périphériques / Plaques de plâtre	Porteurs et/ou mur de refend / Plaques de plâtre		Dalle de sol	Enduit			
Chambre 2	R+1	Plaque de plâtre	Porteurs et/ou mur de refend / Plaques de plâtre	Périphériques / Plaques de plâtre		Dalle de sol	Enduit			
Salle de bains	R+1	Porteurs et/ou mur de refend / Plaques de plâtre	Périphériques / Plaques de plâtre	Plaque de plâtre		Dalle de sol	Peinture			
Gaine technique 1	R+1									
Chambre 1	R+1	Périphériques / Plaques de plâtre	Porteurs et/ou mur de refend / Plaques de plâtre	Plaque de plâtre		Dalle de sol	Peinture			

LA LISTE DES MATERIAUX OU PRODUITS CONTENANT DE L'AMIANTE, SUR ZONE DE SIMILITUDE D'OUVRAGE ET SUR JUGEMENT PERSONNEL

PIECE	ETAGE	ELEMENTS	DESCRIPTIF LABORATOIRE	Echantillon	REPERAGE	ETAT	RESULTAT	METHODE
Cellier	RC	Dalle de sol	Dalle dure cassante beige	65PCW0000P001	Sol	DEGRADATION PARTIELLE	Fr1:Amiante détecté (Chrysotile)	ZPSO

PIECE	ETAGE	ELEMENTS	DESCRIPTIF LABORATOIRE	Echantillon	REPERAGE	ETAT	RESULTAT	METHODE
Cellier	RC	Dalle de sol	Colle bitumineuse noire + ragréage gris non séparable	65PCW0000P001	Sol	DEGRADATION PARTIELLE	Fr2:Amiant e détecté (Chrysotile)	ZPSO
Chambre 1	RC	Dalle de sol	Dalle dure cassante beige	65PCW0000P001	Sol	DEGRADATION PARTIELLE	Fr1:Amiant e détecté (Chrysotile)	ZPSO
Chambre 1	RC	Dalle de sol	Colle bitumineuse noire + ragréage gris non séparable	65PCW0000P001	Sol	DEGRADATION PARTIELLE	Fr2:Amiant e détecté (Chrysotile)	ZPSO
Chambre 2	RC	Dalle de sol	Dalle dure cassante beige	65PCW0000P001	Sol	DEGRADATION PARTIELLE	Fr1:Amiant e détecté (Chrysotile)	ZPSO
Chambre 2	RC	Dalle de sol	Colle bitumineuse noire + ragréage gris non séparable	65PCW0000P001	Sol	DEGRADATION PARTIELLE	Fr2:Amiant e détecté (Chrysotile)	ZPSO
Chambre 3	RC	Dalle de sol	Dalle dure cassante beige	65PCW0000P001	Sol	DEGRADATION PARTIELLE	Fr1:Amiant e détecté (Chrysotile)	ZPSO
Chambre 3	RC	Dalle de sol	Colle bitumineuse noire + ragréage gris non séparable	65PCW0000P001	Sol	DEGRADATION PARTIELLE	Fr2:Amiant e détecté (Chrysotile)	ZPSO
Dégagement	RC	Dalle de sol	Dalle dure cassante beige	65PCW0000P001	Sol	DEGRADATION PARTIELLE	Fr1:Amiant e détecté (Chrysotile)	ZPSO
Dégagement	RC	Dalle de sol	Colle bitumineuse noire + ragréage gris non séparable	65PCW0000P001	Sol	DEGRADATION PARTIELLE	Fr2:Amiant e détecté (Chrysotile)	ZPSO
Entrée	RC	Dalle de sol	Dalle dure cassante beige	65PCW0000P001	Sol	DEGRADATION PARTIELLE	Fr1:Amiant e détecté (Chrysotile)	ZPSO
Entrée	RC	Dalle de sol	Colle bitumineuse noire + ragréage gris non séparable	65PCW0000P001	Sol	DEGRADATION PARTIELLE	Fr2:Amiant e détecté (Chrysotile)	ZPSO
Placard 1	RC	Dalle de sol	Dalle dure cassante beige	65PCW0000P001	Sol	DEGRADATION PARTIELLE	Fr1:Amiant e détecté (Chrysotile)	ZPSO

PIECE	ETAGE	ELEMENTS	DESCRIPTIF LABORATOIRE	Echantillon	REPERAGE	ETAT	RESULTAT	METHODE
Placard 1	RC	Dalle de sol	Colle bitumineuse noire + ragréage gris non séparable	65PCW0000P001	Sol	DEGRADATION PARTIELLE	Fr2:Amiante détecté (Chrysotile)	ZPSO
Salle de bains	RC	Dalle de sol	Dalle dure cassante beige	65PCW0000P001	Sol	DEGRADATION PARTIELLE	Fr1:Amiante détecté (Chrysotile)	ZPSO
Salle de bains	RC	Dalle de sol	Colle bitumineuse noire + ragréage gris non séparable	65PCW0000P001	Sol	DEGRADATION PARTIELLE	Fr2:Amiante détecté (Chrysotile)	ZPSO
WC	RC	Dalle de sol	Dalle dure cassante beige	65PCW0000P001	Sol	DEGRADATION PARTIELLE	Fr1:Amiante détecté (Chrysotile)	ZPSO
WC	RC	Dalle de sol	Colle bitumineuse noire + ragréage gris non séparable	65PCW0000P001	Sol	DEGRADATION PARTIELLE	Fr2:Amiante détecté (Chrysotile)	ZPSO
Chambre 1	RC	Enduit / Peinture béton	Peinture non séparable + enduit plâtreux blanc en vrac	65PCW0000P004	Mur B	DEGRADATION PARTIELLE	Amiante détecté (Chrysotile)	ZPSO
Chambre 1	RC	Enduit / Peinture béton	Peinture non séparable + enduit plâtreux blanc en vrac	65PCW0000P004	Mur C	DEGRADATION PARTIELLE	Amiante détecté (Chrysotile)	ZPSO
Chambre 1	RC	Enduit / Peinture béton	Peinture non séparable + enduit plâtreux blanc en vrac	65PCW0000P004	Mur D	DEGRADATION PARTIELLE	Amiante détecté (Chrysotile)	ZPSO
Chambre 2	RC	Enduit / Peinture béton	Peinture non séparable + enduit plâtreux blanc en vrac	65PCW0000P004	Mur B	DEGRADATION PARTIELLE	Amiante détecté (Chrysotile)	ZPSO
Chambre 3	RC	Enduit / Peinture béton	Peinture non séparable + enduit plâtreux blanc en vrac	65PCW0000P004	Mur C	DEGRADATION PARTIELLE	Amiante détecté (Chrysotile)	ZPSO
Cuisine	RC	Enduit / Peinture béton	Peinture non séparable + enduit plâtreux blanc en vrac	65PCW0000P004	Mur B	DEGRADATION PARTIELLE	Amiante détecté (Chrysotile)	ZPSO
Cuisine	RC	Enduit / Peinture béton	Peinture non séparable + enduit plâtreux blanc en vrac	65PCW0000P004	Mur C	DEGRADATION PARTIELLE	Amiante détecté (Chrysotile)	ZPSO

PIECE	ETAGE	ELEMENTS	DESCRIPTIF LABORATOIRE	Echantillon	REPERAGE	ETAT	RESULTAT	METHODE
Escalier	RC	Enduit / Peinture béton	Peinture non séparable + enduit plâtreux blanc en vrac	65PCW0000P004	Mur B	DEGRADATION PARTIELLE	Amiante détecté (Chrysotile)	ZPSO
Salle de bains	RC	Enduit / Peinture béton	Peinture non séparable + enduit plâtreux blanc en vrac	65PCW0000P004	Mur A	DEGRADATION PARTIELLE	Amiante détecté (Chrysotile)	ZPSO
Sas entrée	RC	Enduit / Peinture béton	Peinture non séparable + enduit plâtreux blanc en vrac	65PCW0000P004	Mur A	DEGRADATION PARTIELLE	Amiante détecté (Chrysotile)	ZPSO
Sas entrée	RC	Enduit / Peinture béton	Peinture non séparable + enduit plâtreux blanc en vrac	65PCW0000P004	Mur C	DEGRADATION PARTIELLE	Amiante détecté (Chrysotile)	ZPSO
Séjour / Salon	RC	Enduit / Peinture béton	Peinture non séparable + enduit plâtreux blanc en vrac	65PCW0000P004	Mur A	DEGRADATION PARTIELLE	Amiante détecté (Chrysotile)	ZPSO
Séjour / Salon	RC	Enduit / Peinture béton	Peinture non séparable + enduit plâtreux blanc en vrac	65PCW0000P004	Mur C	DEGRADATION PARTIELLE	Amiante détecté (Chrysotile)	ZPSO
Séjour / Salon	RC	Enduit / Peinture béton	Peinture non séparable + enduit plâtreux blanc en vrac	65PCW0000P004	Mur F	DEGRADATION PARTIELLE	Amiante détecté (Chrysotile)	ZPSO
Cellier	RC	Enduit / Peinture plaque de plâtre	Papier peint non séparable + matériau plâtreux blanc + carton non séparable	65PCW0000P005	Mur C	BON ETAT	Amiante détecté (Chrysotile)	ZPSO
Chambre 1	RC	Enduit / Peinture plaque de plâtre	Papier peint non séparable + matériau plâtreux blanc + carton non séparable	65PCW0000P005	Mur A	BON ETAT	Amiante détecté (Chrysotile)	ZPSO
Chambre 2	RC	Enduit / Peinture plaque de plâtre	Papier peint non séparable + matériau plâtreux blanc + carton non séparable	65PCW0000P005	Mur C	BON ETAT	Amiante détecté (Chrysotile)	ZPSO

PIECE	ETAGE	ELEMENTS	DESCRIPTIF LABORATOIRE	Echantillon	REPERAGE	ETAT	RESULTAT	METHODE
Chambre 3	RC	Enduit / Peinture plaque de plâtre	Papier peint non séparable + matériau plâtreux blanc + carton non séparable	65PCW0000P00 5	Mur B	BON ETAT	Amiante détecté (Chrysotile)	ZPSO
Cuisine	RC	Enduit / Peinture plaque de plâtre	Papier peint non séparable + matériau plâtreux blanc + carton non séparable	65PCW0000P00 5	Mur A	BON ETAT	Amiante détecté (Chrysotile)	ZPSO
Salle de bains	RC	Enduit / Peinture plaque de plâtre	Papier peint non séparable + matériau plâtreux blanc + carton non séparable	65PCW0000P00 5	Mur B	BON ETAT	Amiante détecté (Chrysotile)	ZPSO
Séjour / Salon	RC	Enduit / Peinture plaque de plâtre	Papier peint non séparable + matériau plâtreux blanc + carton non séparable	65PCW0000P00 5	Mur B	BON ETAT	Amiante détecté (Chrysotile)	ZPSO
Cellier	RC	Enduit / Peinture plaque de plâtre	Peinture non séparable + matériau plâtreux blanc + papier peint non séparable	65PCW0000P00 6	Mur A	BON ETAT	Amiante détecté (Chrysotile)	ZPSO
Cellier	RC	Enduit / Peinture plaque de plâtre	Peinture non séparable + matériau plâtreux blanc + papier peint non séparable	65PCW0000P00 6	Mur D	BON ETAT	Amiante détecté (Chrysotile)	ZPSO
Chambre 1	RC	Enduit / Peinture plaque de plâtre	Peinture non séparable + matériau plâtreux blanc + papier peint non séparable	65PCW0000P00 6	Mur E	BON ETAT	Amiante détecté (Chrysotile)	ZPSO
Chambre 1	RC	Enduit / Peinture plaque de plâtre	Peinture non séparable + matériau plâtreux blanc + papier peint non séparable	65PCW0000P00 6	Mur F	BON ETAT	Amiante détecté (Chrysotile)	ZPSO

PIECE	ETAGE	ELEMENTS	DESCRIPTIF LABORATOIRE	Echantillon	REPERAGE	ETAT	RESULTAT	METHODE
Chambre 2	RC	Enduit / Peinture plaque de plâtre	Peinture non séparable + matériau plâtreux blanc + papier peint non séparable	65PCW0000P006	Mur A	BON ETAT	Amiante détecté (Chrysotile)	ZPSO
Chambre 2	RC	Enduit / Peinture plaque de plâtre	Peinture non séparable + matériau plâtreux blanc + papier peint non séparable	65PCW0000P006	Mur D	BON ETAT	Amiante détecté (Chrysotile)	ZPSO
Chambre 2	RC	Enduit / Peinture plaque de plâtre	Peinture non séparable + matériau plâtreux blanc + papier peint non séparable	65PCW0000P006	Mur E	BON ETAT	Amiante détecté (Chrysotile)	ZPSO
Chambre 2	RC	Enduit / Peinture plaque de plâtre	Peinture non séparable + matériau plâtreux blanc + papier peint non séparable	65PCW0000P006	Mur F	BON ETAT	Amiante détecté (Chrysotile)	ZPSO
Chambre 3	RC	Enduit / Peinture plaque de plâtre	Peinture non séparable + matériau plâtreux blanc + papier peint non séparable	65PCW0000P006	Mur A	BON ETAT	Amiante détecté (Chrysotile)	ZPSO
Chambre 3	RC	Enduit / Peinture plaque de plâtre	Peinture non séparable + matériau plâtreux blanc + papier peint non séparable	65PCW0000P006	Mur D	BON ETAT	Amiante détecté (Chrysotile)	ZPSO
Cuisine	RC	Enduit / Peinture plaque de plâtre	Peinture non séparable + matériau plâtreux blanc + papier peint non séparable	65PCW0000P006	Mur D	BON ETAT	Amiante détecté (Chrysotile)	ZPSO
Dégagement	RC	Enduit / Peinture plaque de plâtre	Peinture non séparable + matériau plâtreux blanc + papier peint non séparable	65PCW0000P006	Mur A	BON ETAT	Amiante détecté (Chrysotile)	ZPSO

PIECE	ETAGE	ELEMENTS	DESCRIPTIF LABORATOIRE	Echantillon	REPERAGE	ETAT	RESULTAT	METHODE
Dégagement	RC	Enduit / Peinture plaque de plâtre	Peinture non séparable + matériau plâtreux blanc + papier peint non séparable	65PCW0000P006	Mur B	BON ETAT	Amiante détecté (Chrysotile)	ZPSO
Dégagement	RC	Enduit / Peinture plaque de plâtre	Peinture non séparable + matériau plâtreux blanc + papier peint non séparable	65PCW0000P006	Mur C	BON ETAT	Amiante détecté (Chrysotile)	ZPSO
Entrée	RC	Enduit / Peinture plaque de plâtre	Peinture non séparable + matériau plâtreux blanc + papier peint non séparable	65PCW0000P006	Mur A	BON ETAT	Amiante détecté (Chrysotile)	ZPSO
Entrée	RC	Enduit / Peinture plaque de plâtre	Peinture non séparable + matériau plâtreux blanc + papier peint non séparable	65PCW0000P006	Mur D	BON ETAT	Amiante détecté (Chrysotile)	ZPSO
Escalier	RC	Enduit / Peinture plaque de plâtre	Peinture non séparable + matériau plâtreux blanc + papier peint non séparable	65PCW0000P006	Mur A	BON ETAT	Amiante détecté (Chrysotile)	ZPSO
Escalier	RC	Enduit / Peinture plaque de plâtre	Peinture non séparable + matériau plâtreux blanc + papier peint non séparable	65PCW0000P006	Mur C	BON ETAT	Amiante détecté (Chrysotile)	ZPSO
Placard 1	RC	Enduit / Peinture plaque de plâtre	Peinture non séparable + matériau plâtreux blanc + papier peint non séparable	65PCW0000P006	Mur A	BON ETAT	Amiante détecté (Chrysotile)	ZPSO
Placard 1	RC	Enduit / Peinture plaque de plâtre	Peinture non séparable + matériau plâtreux blanc + papier peint non séparable	65PCW0000P006	Mur B	BON ETAT	Amiante détecté (Chrysotile)	ZPSO

PIECE	ETAGE	ELEMENTS	DESCRIPTIF LABORATOIRE	Echantillon	REPERAGE	ETAT	RESULTAT	METHODE
Placard 1	RC	Enduit / Peinture plaque de plâtre	Peinture non séparable + matériau plâtreux blanc + papier peint non séparable	65PCW0000P006	Mur C	BON ETAT	Amiante détecté (Chrysotile)	ZPSO
Placard 1	RC	Enduit / Peinture plaque de plâtre	Peinture non séparable + matériau plâtreux blanc + papier peint non séparable	65PCW0000P006	Mur D	BON ETAT	Amiante détecté (Chrysotile)	ZPSO
Salle de bains	RC	Enduit / Peinture plaque de plâtre	Peinture non séparable + matériau plâtreux blanc + papier peint non séparable	65PCW0000P006	Mur C	BON ETAT	Amiante détecté (Chrysotile)	ZPSO
Salle de bains	RC	Enduit / Peinture plaque de plâtre	Peinture non séparable + matériau plâtreux blanc + papier peint non séparable	65PCW0000P006	Mur D	BON ETAT	Amiante détecté (Chrysotile)	ZPSO
Séjour / Salon	RC	Enduit / Peinture plaque de plâtre	Peinture non séparable + matériau plâtreux blanc + papier peint non séparable	65PCW0000P006	Mur D	BON ETAT	Amiante détecté (Chrysotile)	ZPSO
Séjour / Salon	RC	Enduit / Peinture plaque de plâtre	Peinture non séparable + matériau plâtreux blanc + papier peint non séparable	65PCW0000P006	Mur E	BON ETAT	Amiante détecté (Chrysotile)	ZPSO
WC	RC	Enduit / Peinture plaque de plâtre	Peinture non séparable + matériau plâtreux blanc + papier peint non séparable	65PCW0000P006	Mur A	BON ETAT	Amiante détecté (Chrysotile)	ZPSO
WC	RC	Enduit / Peinture plaque de plâtre	Peinture non séparable + matériau plâtreux blanc + papier peint non séparable	65PCW0000P006	Mur C	BON ETAT	Amiante détecté (Chrysotile)	ZPSO

PIECE	ETAGE	ELEMENTS	DESCRIPTIF LABORATOIRE	Echantillon	REPERAGE	ETAT	RESULTAT	METHODE
WC	RC	Enduit / Peinture plaque de plâtre	Peinture non séparable + matériau plâtreux blanc + papier peint non séparable	65PCW0000P006	Mur D	BON ETAT	Amiante détecté (Chrysotile)	ZPSO
Chambre 1	RC	Enduit / Peinture plaque de plâtre	Peinture non séparable + matériau plâtreux blanc + carton non séparable	65PCW0000P007	Plafond	DEGRADATION PARTIELLE	Amiante détecté (Chrysotile)	ZPSO
Chambre 2	RC	Enduit / Peinture plaque de plâtre	Peinture non séparable + matériau plâtreux blanc + carton non séparable	65PCW0000P007	Plafond	DEGRADATION PARTIELLE	Amiante détecté (Chrysotile)	ZPSO
Chambre 3	RC	Enduit / Peinture plaque de plâtre	Peinture non séparable + matériau plâtreux blanc + carton non séparable	65PCW0000P007	Plafond	DEGRADATION PARTIELLE	Amiante détecté (Chrysotile)	ZPSO
Dégagement	RC	Enduit / Peinture plaque de plâtre	Peinture non séparable + matériau plâtreux blanc + carton non séparable	65PCW0000P007	Plafond	DEGRADATION PARTIELLE	Amiante détecté (Chrysotile)	ZPSO
Escalier	RC	Enduit / Peinture plaque de plâtre	Peinture non séparable + matériau plâtreux blanc + carton non séparable	65PCW0000P007	Plafond	DEGRADATION PARTIELLE	Amiante détecté (Chrysotile)	ZPSO
Sas entrée	RC	Enduit / Peinture plaque de plâtre	Peinture non séparable + matériau plâtreux blanc + carton non séparable	65PCW0000P007	Plafond	DEGRADATION PARTIELLE	Amiante détecté (Chrysotile)	ZPSO

JP : Jugement Personnel, ZPSO : Zone présentant des similitudes d'Ouvrage

LA LISTE DES MATERIAUX OU PRODUITS CONTENANT DE L'AMIANTE, APRES ANALYSE

PIECE	ETAGE	ELEMENTS	DESCRIPTIF LABORATOIRE	Echantillon	REPERAGE	ETAT	RESULTAT
Cuisine	RC	Dalle de sol	Dalle dure cassante beige	65PCW0000P001	Sol	DEGRADATION PARTIELLE	Fr1:Amiante détecté (Chrysotile)

PIECE	ETAGE	ELEMENTS	DESCRIPTIF LABORATOIRE	Echantillon	REPERAGE	ETAT	RESULTAT
Cuisine	RC	Dalle de sol	Colle bitumineuse noire + ragréage gris non séparable	65PCW0000P001	Sol	DEGRADATION PARTIELLE	Fr2:Amiante détecté (Chrysotile)
Séjour / Salon	RC	Dalle de sol	Peinture en faible quantité non séparable + dalle dure cassante beige	65PCW0000P002	Sol	BON ETAT	Fr1:Amiante détecté (Chrysotile)
Séjour / Salon	RC	Dalle de sol	Colle bitumineuse noire + ragréage gris non séparable	65PCW0000P002	Sol	BON ETAT	Fr2:Amiante détecté (Chrysotile)
Cellier	RC	Enduit / Peinture béton	Peinture non séparable + enduit plâtreux blanc en vrac	65PCW0000P004	Mur B	DEGRADATION PARTIELLE	Amiante détecté (Chrysotile)
Séjour / Salon	RC	Enduit / Peinture plaque de plâtre	Papier peint non séparable + matériau plâtreux blanc + carton non séparable	65PCW0000P005	Mur B	BON ETAT	Amiante détecté (Chrysotile)
Chambre 3	RC	Enduit / Peinture plaque de plâtre	Peinture non séparable + matériau plâtreux blanc + papier peint non séparable	65PCW0000P006	Mur D	BON ETAT	Amiante détecté (Chrysotile)
Salle de bains	RC	Enduit / Peinture plaque de plâtre	Peinture non séparable + matériau plâtreux blanc + carton non séparable	65PCW0000P007	Plafond	DEGRADATION PARTIELLE	Amiante détecté (Chrysotile)

JP : Jugement Personnel, ZPSO : Zone présentant des similitudes d'Ouvrage

LA LISTE DES MATERIAUX SUSCEPTIBLES DE CONTENIR DE L'AMIANTE, MAIS N'EN CONTENANT PAS.

PIECE	ETAGE	ELEMENTS	DESCRIPTIF LABORATOIRE	Echantillon	REPERAGE	ETAT	RESULTAT	METHODE
WC	RC	Enduit / Peinture béton	Peinture non séparable + enduit plâtreux blanc en vrac	65PCW0000P003	Plafond	BON ETAT	Amiante non détecté	RESULTAT ANALYSE
Cellier	RC	Enduit / Peinture béton	Peinture non séparable + enduit plâtreux blanc en vrac	65PCW0000P003	Plafond	BON ETAT	Amiante non détecté	ZPSO

PIECE	ETAGE	ELEMENTS	DESCRIPTIF LABORATOIRE	Echantillon	REPERAGE	ETAT	RESULTAT	METHODE
Cuisine	RC	Enduit / Peinture béton	Peinture non séparable + enduit plâtreux blanc en vrac	65PCW0000P003	Plafond	BON ETAT	Amiante non détecté	ZPSO
Entrée	RC	Enduit / Peinture béton	Peinture non séparable + enduit plâtreux blanc en vrac	65PCW0000P003	Plafond	BON ETAT	Amiante non détecté	ZPSO
Séjour / Salon	RC	Enduit / Peinture béton	Peinture non séparable + enduit plâtreux blanc en vrac	65PCW0000P003	Plafond	BON ETAT	Amiante non détecté	ZPSO

JP : Jugement Personnel, ZPSO : Zone présentant des similitudes d'Ouvrage

ANNEXE 1 – PHOTOS DES ELEMENTS AMIANTES ET/OU NON AMIANTES

PRELEVEMENT : 65PCW0000P001			
NOM DU CLIENT	NUMERO DU DOSSIER		PIECE OU LOCAL
HABITAT 77-OPH DE SEINE ET MARNE	65PCW0000 14/11/2019		Cuisine (RC)
ELEMENT	DESCRIPTIF DU LABORATOIRE	DATE DE PRELEVEMENT	NOM DE L'OPERATEUR
Dalle de sol	Dalle dure cassante beige	14/11/2019	RHENZOUR Abdessamad
LOCALISATION		RESULTAT	
Sol		Fr1:Amiante détecté (Chrysotile)	

EMPLACEMENT



PRELEVEMENT : 65PCW0000P001			
NOM DU CLIENT	NUMERO DU DOSSIER		PIECE OU LOCAL
HABITAT 77-OPH DE SEINE ET MARNE	65PCW0000 14/11/2019		Cuisine (RC)
ELEMENT	DESCRIPTIF DU LABORATOIRE	DATE DE PRELEVEMENT	NOM DE L'OPERATEUR
Dalle de sol	Colle bitumineuse noire + ragréage gris non séparable	14/11/2019	RHENZOUR Abdessamad
LOCALISATION		RESULTAT	
Sol		Fr2:Amiante détecté (Chrysotile)	

EMPLACEMENT



PRELEVEMENT : 65PCW0000P002			
NOM DU CLIENT	NUMERO DU DOSSIER	PIECE OU LOCAL	
HABITAT 77-OPH DE SEINE ET MARNE	65PCW0000 14/11/2019	Séjour / Salon (RC)	
ELEMENT	DESCRIPTIF DU LABORATOIRE	DATE DE PRELEVEMENT	NOM DE L'OPERATEUR
Dalle de sol	Peinture en faible quantité non séparable + dalle dure cassante beige	14/11/2019	RHENZOUR Abdessamad
LOCALISATION		RESULTAT	
Sol		Fr1:Amiante détecté (Chrysotile)	

EMPLACEMENT

PRELEVEMENT : 65PCW0000P002			
NOM DU CLIENT	NUMERO DU DOSSIER	PIECE OU LOCAL	
HABITAT 77-OPH DE SEINE ET MARNE	65PCW0000 14/11/2019	Séjour / Salon (RC)	
ELEMENT	DESCRIPTIF DU LABORATOIRE	DATE DE PRELEVEMENT	NOM DE L'OPERATEUR
Dalle de sol	Colle bitumineuse noire + ragréage gris non séparable	14/11/2019	RHENZOUR Abdessamad
LOCALISATION		RESULTAT	
Sol		Fr2:Amiante détecté (Chrysotile)	

EMPLACEMENT

PRELEVEMENT : 65PCW0000P003			
NOM DU CLIENT	NUMERO DU DOSSIER	PIECE OU LOCAL	
HABITAT 77-OPH DE SEINE ET MARNE	65PCW0000 14/11/2019	WC (RC)	
ELEMENT	DESCRIPTIF DU LABORATOIRE	DATE DE PRELEVEMENT	NOM DE L'OPERATEUR
Enduit / Peinture béton	Peinture non séparable + enduit plâtreux blanc en vrac	14/11/2019	RHENZOUR Abdessamad
LOCALISATION		RESULTAT	
Plafond		Amiante non détecté	
EMPLACEMENT			



PRELEVEMENT : 65PCW0000P004			
NOM DU CLIENT	NUMERO DU DOSSIER	PIECE OU LOCAL	
HABITAT 77-OPH DE SEINE ET MARNE	65PCW0000 14/11/2019	Cellier (RC)	
ELEMENT	DESCRIPTIF DU LABORATOIRE	DATE DE PRELEVEMENT	NOM DE L'OPERATEUR
Enduit / Peinture béton	Peinture non séparable + enduit plâtreux blanc en vrac	14/11/2019	RHENZOUR Abdessamad
LOCALISATION		RESULTAT	
Mur B		Amiante détecté (Chrysotile)	
EMPLACEMENT			



PRELEVEMENT : 65PCW0000P005			
NOM DU CLIENT	NUMERO DU DOSSIER	PIECE OU LOCAL	
HABITAT 77-OPH DE SEINE ET MARNE	65PCW0000 14/11/2019	Séjour / Salon (RC)	
ELEMENT	DESCRIPTIF DU LABORATOIRE	DATE DE PRELEVEMENT	NOM DE L'OPERATEUR
Enduit / Peinture plaque de plâtre	Papier peint non séparable + matériau plâtreux blanc + carton non séparable	14/11/2019	RHENZOUR Abdessamad
LOCALISATION		RESULTAT	
Mur B		Amiante détecté (Chrysotile)	

EMPLACEMENT

PRELEVEMENT : 65PCW0000P006			
NOM DU CLIENT	NUMERO DU DOSSIER	PIECE OU LOCAL	
HABITAT 77-OPH DE SEINE ET MARNE	65PCW0000 14/11/2019	Chambre 3 (RC)	
ELEMENT	DESCRIPTIF DU LABORATOIRE	DATE DE PRELEVEMENT	NOM DE L'OPERATEUR
Enduit / Peinture plaque de plâtre	Peinture non séparable + matériau plâtreux blanc + papier peint non séparable	14/11/2019	RHENZOUR Abdessamad
LOCALISATION		RESULTAT	
Mur D		Amiante détecté (Chrysotile)	

EMPLACEMENT

PRELEVEMENT : 65PCW0000P007			
NOM DU CLIENT	NUMERO DU DOSSIER	PIECE OU LOCAL	
HABITAT 77-OPH DE SEINE ET MARNE	65PCW0000 14/11/2019	Salle de bains (RC)	
ELEMENT	DESCRIPTIF DU LABORATOIRE	DATE DE PRELEVEMENT	NOM DE L'OPERATEUR
Enduit / Peinture plaque de plâtre	Peinture non séparable + matériau plâtreux blanc + carton non séparable	14/11/2019	RHENZOUR Abdessamad
LOCALISATION		RESULTAT	
Plafond		Amiante détecté (Chrysotile)	
EMPLACEMENT			



ANNEXE 3 – PROCES VERBAUX D'ANALYSES



Parc Edonia - Bât. R - Rue de la Terre Adélie - CS n° 66862
35768 SAINT-GREGOIRE CEDEX
Tél : 02.99.35.41.41
Fax : 02.99.35.41.42
www.itga.fr

cofrac
Accréditation n° 1-5967
Liste des sites et portées
disponibles sur www.cofrac.fr
ESSAIS

L'accréditation du COFRAC atteste de la compétence des laboratoires pour les seuls essais couverts par l'accréditation qui sont identifiés par le symbole ▶

RAPPORT D'ESSAI N° IT071911-40546 EN DATE DU 25/11/2019 RECHERCHE ET IDENTIFICATION D'AMIANTE SUR UN PRELEVEMENT DE MATERIAU

Ce rapport d'essai concerne que les échantillons soumis à l'analyse tels qu'ils ont été reçus au laboratoire.

Client :

SOCOTEC DIAGNOSTIC - AGENCE VILLEPINTE
M. Abdessamed RHENZOUR
22 Avenue des Nations
93420 VILLEPINTE

Prélèvement :

Commande ITGA : IT0719-105588
Echantillon ITGA : IT071911-40546
Reçu au laboratoire le : 21/11/2019

Réf. Client : Les informations fournies par le client sont retranscrites dans le tableau ci-dessous.

Commande	65PCW0000-01
Dossier client	65PCW0000-01 - 13 SQUARE DES SORBIERS 77000 VAUX LE PENIL.
Echantillon	65PCW0000P001 / LOGEMENTS COLLECTIFS - - - / Cuisine Sol Dalle de sol
Description ITGA	Dalle dure cassante beige / Colle bitumineuse noire / Ragrèage gris

Préparation : Effectuée de façon à être représentative de l'échantillon

- Pour une analyse au Microscope Optique à Lumière Polarisée (MOLP) : Prélèvement et montage adapté sur lame de microscopie
- Pour une analyse au Microscope Electronique à Transmission Analytique (META) en fonction de la nature de la prise d'essai :
 - (1)- Broyage en milieu aqueux et récupération des particules sur grilles de microscopie (méthode interne : IT085)
 - (2)- Attaque chimique, broyage et récupération des particules sur grilles de microscopie (méthode interne : IT286)

Technique Analytique :

- Microscopie Optique à Lumière Polarisée (guide HSG 248 - Appendice 2) : Morphologie et critères optiques
La détection de fibres d'amiante optiquement observables est garantie si la teneur est supérieure ou égale à 0,1 % en masse.
- Microscopie Electronique à Transmission Analytique (parties pertinentes de la norme NF X 43-050) : Morphologie, EDX et diffraction électronique
La détection de fibres d'amiante est garantie si la teneur est supérieure ou égale à 0,1 % en masse.

Résultat :

Fraction Analysée	Technique analytique (Méthode de préparation) et date d'analyse	Résultat	Variété d'amiante	Nombre de préparations
▶ Dalle dure cassante beige	META (2) le 25/11/2019	Présence de fibres d'amiante	Chrysotile	1
▶ Colle bitumineuse noire + ragrèage gris non séparable	MOLP le 23/11/2019	Présence de fibres d'amiante	Chrysotile	1

Validé par : Estelle RUBAUD - Analyste

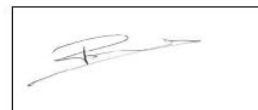

La reproduction de ce rapport d'essai n'est autorisée que sous sa forme intégrale ; ce rapport ne doit pas être reproduit partiellement sans l'approbation du laboratoire.
Sauf demande particulière et écrite du client, les échantillons sont conservés pendant 6 mois et les rapports pendant 2 ans.

DTA 104 rev 16

Page 1 / 1



Parc Edonia - Bât. R - Rue de la Terre Adèle - CS n° 66862
 35768 SAINT-GREGOIRE CEDEX
 Tél : 02.99.35.41.41
 Fax : 02.99.35.41.42
 www.itga.fr

Accréditation n° 1-5967
 Liste des sites et portées disponibles sur www.cofrac.fr



L'accréditation du COFRAC atteste de la compétence des laboratoires pour les seuls essais couverts par l'accréditation qui sont identifiés par le symbole ▶

RAPPORT D'ESSAI N° IT071911-40547 EN DATE DU 25/11/2019
RECHERCHE ET IDENTIFICATION D'AMIANTE SUR UN PRELEVEMENT DE MATERIAU

Ce rapport d'essai ne concerne que les échantillons soumis à l'analyse tels qu'ils ont été reçus au laboratoire.

Client :
 SOCOTEC DIAGNOSTIC - AGENCE VILLEPINTE
 M. Abdessamed RHENZOUR
 22 Avenue des Nations
 93420 VILLEPINTE

Prélèvement :
 Commande ITGA : IT0719-105588
 Echantillon ITGA : IT071911-40547
 Reçu au laboratoire le : 21/11/2019

Réf. Client : Les informations fournies par le client sont retranscrites dans le tableau ci-dessous.

Commande	65PCW0000--01
Dossier client	65PCW0000--01 - 13 SQUARE DES SORBIERS 77000 VAUX LE PENIL.
Echantillon	65PCW0000P002 / LOGEMENTS COLLECTIFS - - - / Séjour Salon Sol Dalle de sol
Description ITGA	Peinture en faible quantité / Dalle dure cassante beige / Colle bitumineuse noire / Ragréage gris

Préparation : Effectuée de façon à être représentative de l'échantillon
 - Pour une analyse au Microscope Optique à Lumière Polarisée (MOLP) : Prélèvement et montage adapté sur lame de microscopie
 - Pour une analyse au Microscope Electronique à Transmission Analytique (META) en fonction de la nature de la prise d'essai :
 (1) - Broyage en milieu aqueux et récupération des particules sur grilles de microscopie (méthode interne : IT085)
 (2) - Attaque chimique, broyage et récupération des particules sur grilles de microscopie (méthode interne : IT286)

Technique Analytique :
 - Microscopie Optique à Lumière Polarisée (guide HSG 248 - Appendice 2) : Morphologie et critères optiques
 La détection de fibres d'amiante optiquement observables est garantie si la teneur est supérieure ou égale à 0,1 % en masse.
 - Microscopie Electronique à Transmission Analytique (parties pertinentes de la norme NF X 43-050) : Morphologie, EDX et diffraction électronique
 La détection de fibres d'amiante est garantie si la teneur est supérieure ou égale à 0,1 % en masse.

Résultat :

Fraction Analysée	Technique analytique (Méthode de préparation) et date d'analyse	Résultat	Variété d'amiante	Nombre de préparations
▶ Peinture en faible quantité non séparable + dalle dure cassante beige	META (2) le 25/11/2019	Présence de fibres d'amiante	Chrysotile	1
▶ Colle bitumineuse noire + ragréage gris non séparable	MOLP le 23/11/2019	Présence de fibres d'amiante	Chrysotile	1

Validé par : Estelle RUBAUD - Analyste

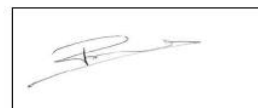

La reproduction de ce rapport d'essai n'est autorisée que sous sa forme intégrale ; ce rapport ne doit pas être reproduit partiellement sans l'approbation du laboratoire. Sauf demande particulière et écrite du client, les échantillons sont conservés pendant 6 mois et les rapports pendant 2 ans.



Parc Edonia - Bât. R - Rue de la Terre Adèle - CS n° 66862
 35768 SAINT-GREGOIRE CEDEX
 Tél : 02.99.35.41.41
 Fax : 02.99.35.41.42
 www.itga.fr



L'accréditation du COFRAC atteste de la compétence des laboratoires pour les seuls essais couverts par l'accréditation qui sont identifiés par le symbole ▶

RAPPORT D'ESSAI N° IT071911-40548 EN DATE DU 25/11/2019
RECHERCHE ET IDENTIFICATION D'AMIANTE SUR UN PRELEVEMENT DE MATERIAU

Ce rapport d'essai ne concerne que les échantillons soumis à l'analyse tels qu'ils ont été reçus au laboratoire.

Client :

SOCOTEC DIAGNOSTIC - AGENCE VILLEPINTE
 M. Abdessamed RHENZOUR
 22 Avenue des Nations
 93420 VILLEPINTE

Prélèvement :

Commande ITGA : IT0719-105588
 Echantillon ITGA : IT071911-40548
 Reçu au laboratoire le : 21/11/2019

Réf. Client : Les informations fournies par le client sont retranscrites dans le tableau ci-dessous.

Commande	65PCW0000--01
Dossier client	65PCW0000--01 - 13 SQUARE DES SORBIERS 77000 VAUX LE PENIL
Echantillon	65PCW0000P003 / LOGEMENTS COLLECTIFS - - - / WC Plafond Enduit Peinture béton
Description ITGA	Peinture / Enduit plâtreux blanc en vrac

Préparation : Effectuée de façon à être représentative de l'échantillon

- Pour une analyse au Microscopie Electronique à Transmission Analytique (META) en fonction de la nature de la prise d'essai :
 - (1)- Broyage en milieu aqueux et récupération des particules sur grilles de microscopie (méthode interne : IT085)
 - (2)- Attaque chimique, broyage et récupération des particules sur grilles de microscopie (méthode interne : IT286)

Technique Analytique :

- Microscopie Electronique à Transmission Analytique (parties pertinentes de la norme NF X 43-050) : Morphologie, EDX et diffraction électronique
- La détection de fibres d'amiante est garantie si la teneur est supérieure ou égale à 0.1 % en masse.

Résultat :

Fraction Analysée	Technique analytique (Méthode de préparation et date d'analyse)	Résultat	Variété d'amiante	Nombre de préparations
▶ Peinture non séparable + enduit plâtreux blanc en vrac	META (1) le 25/11/2019	Amiante non détecté	---	2

Validé par : Estelle RUBAUD - Analyste





Parc Edonia - Bât. R - Rue de la Terre Adèle - CS n° 66862
 35768 SAINT-GREGOIRE CEDEX
 Tél : 02.99.35.41.41
 Fax : 02.99.35.41.42
 www.itga.fr



L'accréditation du COFRAC atteste de la compétence des laboratoires pour les seuls essais couverts par l'accréditation qui sont identifiés par le symbole ▶

RAPPORT D'ESSAI N° IT071911-40549 EN DATE DU 25/11/2019
RECHERCHE ET IDENTIFICATION D'AMIANTE SUR UN PRELEVEMENT DE MATERIAU

Ce rapport d'essai ne concerne que les échantillons soumis à l'analyse tels qu'ils ont été reçus au laboratoire.

Client :
 SOCOTEC DIAGNOSTIC - AGENCE VILLEPINTE
 M. Abdessamed RHENZOUR
 22 Avenue des Nations
 93420 VILLEPINTE

Prélèvement :
 Commande ITGA : IT0719-105588
 Echantillon ITGA : IT071911-40549
 Reçu au laboratoire le : 21/11/2019

Réf. Client : Les informations fournies par le client sont retranscrites dans le tableau ci-dessous.

Commande	65PCW0000--01
Dossier client	65PCW0000--01 - 13 SQUARE DES SORBIERS 77000 VAUX LE PENIL
Echantillon	65PCW0000P004 / LOGEMENTS COLLECTIFS - - - / Cellier Mur B Enduit Peinture béton
Description ITGA	Peinture / Enduit plâtreux blanc en vrac

Préparation : Effectuée de façon à être représentative de l'échantillon
 - Pour une analyse au Microscope Electronique à Transmission Analytique (META) en fonction de la nature de la prise d'essai :
 (1)- Broyage en milieu aqueux et récupération des particules sur grilles de microscopie (méthode interne : IT085)
 (2)- Attaque chimique, broyage et récupération des particules sur grilles de microscopie (méthode interne : IT286)

Technique Analytique :
 - Microscopie Electronique à Transmission Analytique (parties pertinentes de la norme NF X 43-050) : Morphologie, EDX et diffraction électronique
 La détection de fibres d'amiante est garantie si la teneur est supérieure ou égale à 0.1 % en masse.

Résultat :

Fraction Analysée	Technique analytique (Méthode de préparation) et date d'analyse	Résultat	Variété d'amiante	Nombre de préparations
▶ Peinture non séparable + enduit plâtreux blanc en vrac	META (1) le 25/11/2019	Présence de fibres d'amiante	Chrysotile	1

Validé par : Estelle RUBAUD - Analyste





Parc Edonia - Bât. R - Rue de la Terre Adèle - CS n° 66862
 35768 SAINT-GREGOIRE CEDEX
 Tél : 02.99.35.41.41
 Fax : 02.99.35.41.42
 www.itga.fr

Accréditation n° 1-5967
 Liste des sites et portées
 disponibles sur www.cofrac.fr



L'accréditation du COFRAC atteste de la compétence des laboratoires pour les seuls essais couverts par l'accréditation qui sont identifiés par le symbole ▶

RAPPORT D'ESSAI N° IT071911-40550 EN DATE DU 25/11/2019
RECHERCHE ET IDENTIFICATION D'AMIANTE SUR UN PRELEVEMENT DE MATERIAU

Ce rapport d'essai ne concerne que les échantillons soumis à l'analyse tels qu'ils ont été reçus au laboratoire.

Client :

SOCOTEC DIAGNOSTIC - AGENCE VILLEPINTE
 M. Abdessamed RHENZOUR
 22 Avenue des Nations
 93420 VILLEPINTE

Prélèvement :

Commande ITGA : IT0719-105588
 Echantillon ITGA : IT071911-40550
 Reçu au laboratoire le : 21/11/2019

Réf. Client : Les informations fournies par le client sont retranscrites dans le tableau ci-dessous.

Commande	65PCW0000--01
Dossier client	65PCW0000--01 - 13 SQUARE DES SORBIERS 77000 VAUX LE PENIL.
Echantillon	65PCW0000P005 / LOGEMENTS COLLECTIFS - - - / Séjour Salon Mur B Enduit Peinture plaque de plâtre
Description ITGA	Papier peint / Matériau plâtreux blanc / Carton

Préparation : Effectuée de façon à être représentative de l'échantillon

- Pour une analyse au Microscope Electronique à Transmission Analytique (META) en fonction de la nature de la prise d'essai :
 - (1) - Broyage en milieu aqueux et récupération des particules sur grilles de microscopie (méthode interne : IT085)
 - (2) - Attaque chimique, broyage et récupération des particules sur grilles de microscopie (méthode interne : IT286)

Technique Analytique :

- Microscopie Electronique à Transmission Analytique (parties pertinentes de la norme NF X 43-050) : Morphologie, EDX et diffraction électronique
- La détection de fibres d'amiante est garantie si la teneur est supérieure ou égale à 0,1 % en masse.

Résultat :

Fraction Analysée	Technique analytique (Méthode de préparation) et date d'analyse	Résultat	Variété d'amiante	Nombre de préparations
▶ Papier peint non séparable + matériau plâtreux blanc + carton non séparable	META (1) le 25/11/2019	Présence de fibres d'amiante	Chrysotile	1

Validé par : Estelle RUBAUD - Analyste

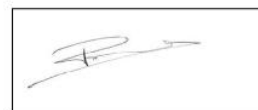



Parc Edonia - Bât. R - Rue de la Terre Adèle - CS n° 66862
 35768 SAINT-GREGOIRE CEDEX
 Tél : 02.99.35.41.41
 Fax : 02.99.35.41.42
 www.itga.fr



L'accréditation du COFRAC atteste de la compétence des laboratoires pour les seuls essais couverts par l'accréditation qui sont identifiés par le symbole ▶

RAPPORT D'ESSAI N° IT071911-40551 EN DATE DU 25/11/2019
RECHERCHE ET IDENTIFICATION D'AMIANTE SUR UN PRELEVEMENT DE MATERIAU

Ce rapport d'essai ne concerne que les échantillons soumis à l'analyse tels qu'ils ont été reçus au laboratoire.

Client :

SOCOTEC DIAGNOSTIC - AGENCE VILLEPINTE
 M. Abdessamed RHENZOUR
 22 Avenue des Nations
 93420 VILLEPINTE

Prélèvement :

Commande ITGA : IT0719-105588
 Echantillon ITGA : IT071911-40551
 Reçu au laboratoire le : 21/11/2019

Réf. Client : Les informations fournies par le client sont retranscrites dans le tableau ci-dessous.

Commande	65PCW0000--01
Dossier client	65PCW0000--01 - 13 SQUARE DES SORBIERS 77000 VAUX LE PENIL
Echantillon	65PCW0000P006 / LOGEMENTS COLLECTIFS - - - / Chambre 3 Mur D Enduit Peinture plaque de plâtre
Description ITGA	Peinture / Matériau plâtreux blanc / Papier peint

Préparation : Effectuée de façon à être représentative de l'échantillon

- Pour une analyse au Microscope Electronique à Transmission Analytique (META) en fonction de la nature de la prise d'essai :
 - (1) - Broyage en milieu aqueux et récupération des particules sur grilles de microscopie (méthode interne : IT085)
 - (2) - Attaque chimique, broyage et récupération des particules sur grilles de microscopie (méthode interne : IT286)

Technique Analytique :

- Microscopie Electronique à Transmission Analytique (parties pertinentes de la norme NF X 43-050) : Morphologie, EDX et diffraction électronique
- La détection de fibres d'amiante est garantie si la teneur est supérieure ou égale à 0,1 % en masse.

Résultat :

Fraction Analysée	Technique analytique (Méthode de préparation) et date d'analyse	Résultat	Variété d'amiante	Nombre de préparations
▶ Peinture non séparable + matériau plâtreux blanc + papier peint non séparable	META (1) le 25/11/2019	Présence de fibres d'amiante	Chrysotile	1

Validé par : Estelle RUBAUD - Analyste

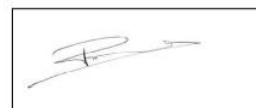



Parc Edonia - Bât. R - Rue de la Terre Adèle - CS n° 66862
 35768 SAINT-GREGOIRE CEDEX
 Tél : 02.99.35.41.41
 Fax : 02.99.35.41.42
 www.itga.fr

cofrac
 Accréditation n° 1-5967
 Liste des sites et portées
 disponibles sur www.cofrac.fr
ESSAIS

L'accréditation du COFRAC atteste de la compétence des laboratoires pour les seuls essais couverts par l'accréditation qui sont identifiés par le symbole ▶

RAPPORT D'ESSAI N° IT071911-40552 EN DATE DU 25/11/2019
RECHERCHE ET IDENTIFICATION D'AMIANTE SUR UN PRELEVEMENT DE MATERIAU

Ce rapport d'essai ne concerne que les échantillons soumis à l'analyse tels qu'ils ont été reçus au laboratoire.

Client :

SOCOTEC DIAGNOSTIC - AGENCE VILLEPINTE
 M. Abdessamed RHENZOUR
 22 Avenue des Nations
 93420 VILLEPINTE

Prélèvement :

Commande ITGA : IT0719-105588
 Echantillon ITGA : IT071911-40552
 Reçu au laboratoire le : 21/11/2019

Réf. Client : Les informations fournies par le client sont retranscrites dans le tableau ci-dessous.

Commande	65PCW0000--01
Dossier client	65PCW0000--01 - 13 SQUARE DES SORBIERS 77000 VAUX LE PENIL
Echantillon	65PCW0000P007 / LOGEMENTS COLLECTIFS - - - / Salle de bains Plafond Enduit Peinture plaque de plâtre
Description ITGA	Peinture / Matériau plâtreux blanc / Carton

Préparation : Effectuée de façon à être représentative de l'échantillon

- Pour une analyse au Microscope Electronique à Transmission Analytique (META) en fonction de la nature de la prise d'essai :
 - (1) - Broyage en milieu aqueux et récupération des particules sur grilles de microscopie (méthode interne : IT085)
 - (2) - Attaque chimique, broyage et récupération des particules sur grilles de microscopie (méthode interne : IT286)

Technique Analytique :

- Microscopie Electronique à Transmission Analytique (parties pertinentes de la norme NF X 43-050) : Morphologie, EDX et diffraction électronique

La détection de fibres d'amiante est garantie si la teneur est supérieure ou égale à 0,1 % en masse.

Résultat :

Fraction Analysée	Technique analytique (Méthode de préparation) et date d'analyse	Résultat	Variété d'amiante	Nombre de préparations
▶ Peinture non séparable + matériau plâtreux blanc + carton non séparable	META (1) le 25/11/2019	Présence de fibres d'amiante	Chrysotile	1

Validé par : Estelle RUBAUD - Analyste



ATTESTATION(S)



Votre attestation Responsabilité Civile

AXA France IARD dont le siège social se situe 313, Terrasses de l'Arche 92727 Nanterre Cedex atteste que :
SOCOTEC DIAGNOSTIC, 1 rue des Dardanelles 75017 Paris

Est titulaire du contrat d'assurance n° 10158549604 ayant pris effet le 01/03/2018. Ce contrat garantit les conséquences pécuniaires de la Responsabilité civile pouvant lui incomber du fait de l'exercice des activités de **DIAGNOSTICS TECHNIQUES IMMOBILIERS** suivantes :

<p>AMIANTE : ETAT MENTIONNANT LA PRESENCE OU L'ABSENCE DE MATERIAUX CONTENANT DE L'AMIANTE DIAGNOSTIC TECHNIQUE AMIANTE DIAGNOSTIC AMIANTE PARTIES PRIVATIVES CONTROLE PERIODIQUE (AMIANTE) CONTROLE VISUEL APRES TRAVAUX (PLOMB - AMIANTE) REPERAGE AMIANTE AVANT/ APRES TRAVAUX ET DEMOLITION REPERAGE AMIANTE ET D'HAP SUR SURFACE BITUMEE ET ENROBES</p> <p>PLOMB : DIAGNOSTIC PLOMB DANS L'EAU CONSTAT DES RISQUES D'EXPOSITION AU PLOMB (CREP) DIAGNOSTIC DE RISQUE D'INTOXICATION AU PLOMB DANS LES PEINTURES (DRIPP) RECHERCHE DE PLOMB AVANT TRAVAUX / DEMOLITION</p> <p>ETAT PARASITAIRE : ETAT RELATIF A LA PRESENCE DE TERMITES ETAT PARASITAIRE (MERULES, VRILLETES, LYCTUS) INFORMATION SUR LA PRESENCE DE RISQUE DE MERULE (LOI ALUR)</p> <p>MESURES : MESURAGE LOI CARREZ ET LOI BOUTIN CALCULS DES MILLIEMES -TANTIEMES DE COPROPRIETE ET REALISATION DE PLANS ASSOCIES SELON LES TEXTES SUIVANTS : LOI 65-557 DU 10 JUILLET 1965, DECRET 67-223 DU 17 MARS 1967, DECRET 2004- 479 du 27 mai 2004 ET SUIVANTS FIXANT LE STATUT DE LA COPROPRIETE DES IMMEUBLES BATIS.</p> <p>AUTRES : ETAT DE L'INSTALLATION INTERIEURE DE GAZ ETAT DES RISQUES NATURELS, MINIERES ET TECHNOLOGIQUES (ENRNMT) DIAGNOSTIC DE PERFORMANCE ENERGETIQUE DPE INDIVIDUEL POUR MAISONS INDIVIDUELLES, APPARTEMENTS ET LOTS TERTIAIRES AFFECTES A DES IMMEUBLES A USAGE PRINCIPAL D'HABITATION, AINSI QUE LES ATTESTATIONS DE PRISE EN COMPTE DE LA REGLEMENTATION THERMIQUE.</p>	<p>ETAT DE L'INSTALLATION INTERIEURE D'ELECTRICITE. ETUDE REGLEMENTATION THERMIQUE 2005 ET 2012. DOCUMENT ETABLI A L'ISSUE DU CONTROLE DES INSTALLATIONS D'ASSAINISSEMENT NON COLLECTIF DIAGNOSTIC ASSAINISSEMENT AUTONOME ET COLLECTIF ETAT DES LIEUX LOCATIFS DIAGNOSTIC DE SECURITE PISCINE CERTIFICAT DE DECEANCE ET CERTIFICAT DE TRAVAUX DE REHABILITATION DIAGNOSTIC POUR OBTENTION DE PRET A TAUX ZERO INFILTROMETRIE-MESURES DE PERMEABILITE DU BATIMENT ET DES RESEAUX AERAIQUES THERMOGRAPHIE INFRAROUGE DIAGNOSTIC RADON : DANS TOUS TYPES DE BATIMENTS. DIAGNOSTIC DANS LE CADRE DE LA LOI SRU AVANT MISE EN COPROPRIETE DIAGNOSTIC DECHETS DE CHANTIER – ARTICLES R 111-43 A R 111-49 DU CODE DE LA CONSTRUCTION ET DE L'HABITATION DOCUMENT UNIQUE D'EVALUATION DES RISQUES COPROPRIETE - Articles L 230-2, III, R 230-1 DU CODE DU TRAVAIL DIAGNOSTIC TECHNIQUE GLOBAL (DTG) POUR LES COPROPRIETES- LOI N° 2014-366 POUR L'ACCES AU LOGEMENT ET UN URBANISME RENOVE « ALUR », A L'EXCLUSION DE MISSIONS RELEVANT D'UN PROFESSIONNEL DE LA VENTE OU DE LA LOCATION DE BIENS IMMOBILIERS. DIAGNOSTIC ACCESSIBILITE HANDICAPES EXPERTISE EN VALEUR VENALE ET LOCATIVE (SOUS RESERVE D'OBTENTION DE FORMATION) ETAT DESCRIPTIF DE DIVISION CENTRE DE FORMATION MESURES D'EMPOUSSIEREMENT AMIANTE AVEC STRATEGIE D'ECHANTILLONAGE DIAGNOSTIC QUALITE DE L'AIR INTERIEUR VERIFICATION PERIODIQUE ET INITIALE DES INSTALLATIONS ELECTRIQUES VERIFICATION PERIODIQUE ET INITIALE DES INSTALLATIONS DE GAZ VERIFICATION PERIODIQUE ET INITIALE DES ENGIS DE LEVAGE ET DE CHANTIER DIAGNOSTIC SECURITE INCENDIE CONTROLE DE SECURITE DES AIRES DE JEUX RECHERCHE DE METAUX LOURDS SUR TOUS TYPES D'OUVRAGES ET DE BÂTIMENTS</p>
---	--

La garantie Responsabilité civile professionnelle s'exerce à concurrence de 5.000.000 € par sinistre et par année d'assurance.

La présente attestation est valable du 6 SEPTEMBRE 2019 au 31 DECEMBRE 2019 et ne peut engager l'assureur au-delà des limites et conditions du contrat auquel elle se réfère.

Ce contrat permet à l'assuré de satisfaire à l'obligation d'assurance de responsabilité civile professionnelle résultant des dispositions de l'article R271-2 du Code de la Construction et de l'Habitation (décret n° 2006-1114 du 5 septembre 2006 relatif aux diagnostics techniques immobiliers) pour l'établissement des documents visés à l'article L271-4 dudit Code.

L'assuré doit être titulaire d'une certification de compétence en cours de validité délivrée par un organisme accrédité dans le domaine de la construction ou employer des salariés ou être constituée de personnes physiques qui disposent de ladite certification de compétence en cours de validité pour l'établissement des documents visés aux articles L271-4 et L134-1 du code de la Construction et de l'Habitation.
 A défaut la garantie n'est pas acquise.

Le présent document, établi par AXA, est valable jusqu'au 31 DECEMBRE 2019 sous réserve du paiement des cotisations. Il a pour objet d'attester l'existence d'un contrat. Il ne constitue toutefois pas une présomption d'application des garanties et ne peut engager AXA au-delà des clauses, conditions et limites du contrat auquel il se réfère. Les exceptions de garantie opposables au souscripteur le sont également aux bénéficiaires de l'indemnité (résiliation, nullité, règle proportionnelle, exclusions, déchéances, ...).

Toute adjonction autre que le cachet et la signature du représentant de la Société est réputée non écrite.

Fait à Le Bouscat, le 06/09/2019
 Pour la compagnie

VD ASSOCIES
 P.O. 81, Bd Pierre Pionnier
 33110 LE BOUSCAT
 RCS - 794 672 238 0045 - 03 56 10 22 00
 TEL - 05 56 70 95 75

CERTIFICAT DE COMPETENCES



CERTIFICAT

DE COMPETENCES

Diagnosticqueur immobilier certifié

DEKRA CERTIFICATION SAS certifie que Monsieur

Abdessamad RHENZOUR

est titulaire du certificat de compétences N° DTI3342 pour :

	DU	AU
- Constat de Risque d'Exposition au Plomb	21/11/2017	20/11/2022
- Diagnostic amiante sans mention	23/11/2017	22/11/2022
- Etat relatif à la présence de termites (France Métropolitaine)	22/11/2017	21/11/2022
- Diagnostic de performance énergétique	04/12/2017	03/12/2022
- Etat relatif à l'installation intérieure de gaz	04/12/2017	03/12/2022
- Etat relatif à l'installation intérieure d'électricité	04/12/2017	03/12/2022

Ces compétences répondent aux exigences de compétences définies en vertu du code de la construction et de l'habitation (art. L.271-4 et suivants, R.271-1 et suivants ainsi que leurs arrêtés d'application*) pour les diagnostics réglementaires. La preuve de conformité a été apportée par l'évaluation de certification. Ce certificat est valable à condition que les résultats des divers audits de surveillance soient pleinement satisfaisants.

* Arrêté du 21 novembre 2006 relatif aux critères de certification des compétences des personnes physiques réalisant des constats de risque d'exposition au plomb, ou agréées pour réaliser des diagnostics plomb dans les immeubles d'habitation et les critères d'accréditation des organismes de certification modifié par l'arrêté du 7 décembre 2011 ; Arrêté du 25 juillet 2016 relatif aux critères de certification des compétences des personnes physiques réalisant des constats de risque d'exposition au plomb, ou agréées pour réaliser des diagnostics plomb dans les immeubles d'habitation et les critères d'accréditation des organismes de certification ; Arrêté du 30 octobre 2006 relatif aux critères de certification des compétences des personnes physiques réalisant l'état relatif à la présence de termites dans le bâtiment et les critères d'accréditation des organismes de certification modifié par les arrêtés des 14 décembre 2009 et du 7 décembre 2011 ; Arrêté du 18 octobre 2006 relatif aux critères de certification des compétences des personnes physiques réalisant le diagnostic de performance énergétique et les critères de certification des compétences des personnes physiques réalisant l'état de l'installation intérieure de gaz et les critères d'accréditation des organismes de certification modifié par les arrêtés des 08 décembre 2009 et du 13 décembre 2011 ; Arrêté du 8 avril 2007 relatif aux critères de certification des compétences des personnes physiques réalisant l'état de l'installation intérieure d'électricité et les critères d'accréditation des organismes de certification modifié par les arrêtés des 14 décembre 2009 et 13 décembre 2011 ; Arrêté du 8 juillet 2008 relatif aux critères de certification des compétences des personnes physiques réalisant l'état de l'installation intérieure d'électricité et les critères d'accréditation des organismes de certification modifié par les arrêtés des 10 décembre 2009 et 2 décembre 2011.



Le Directeur Général, Yvan MAINGUY
Bagneux, le 04/12/2017



Numéro d'accréditation :
4-0081
Portée disponible
sur www.cofrac.fr

DEKRA Certification SAS * 5 avenue Garlande - F92220 Bagneux * www.dekra-certification.fr

Scanned by CamScanner

PLANCHE DE REPÉRAGE	Zone : RC	Vue de dessus
Auteur : RHENZOUR Abdessamad	Bien : 65PCW0000 - 0 13 SQUARE DES SORBIERS 77000 VAUX LE PENIL	Chaque support/équipement identifié a fait l'objet d'un sondage par le technicien

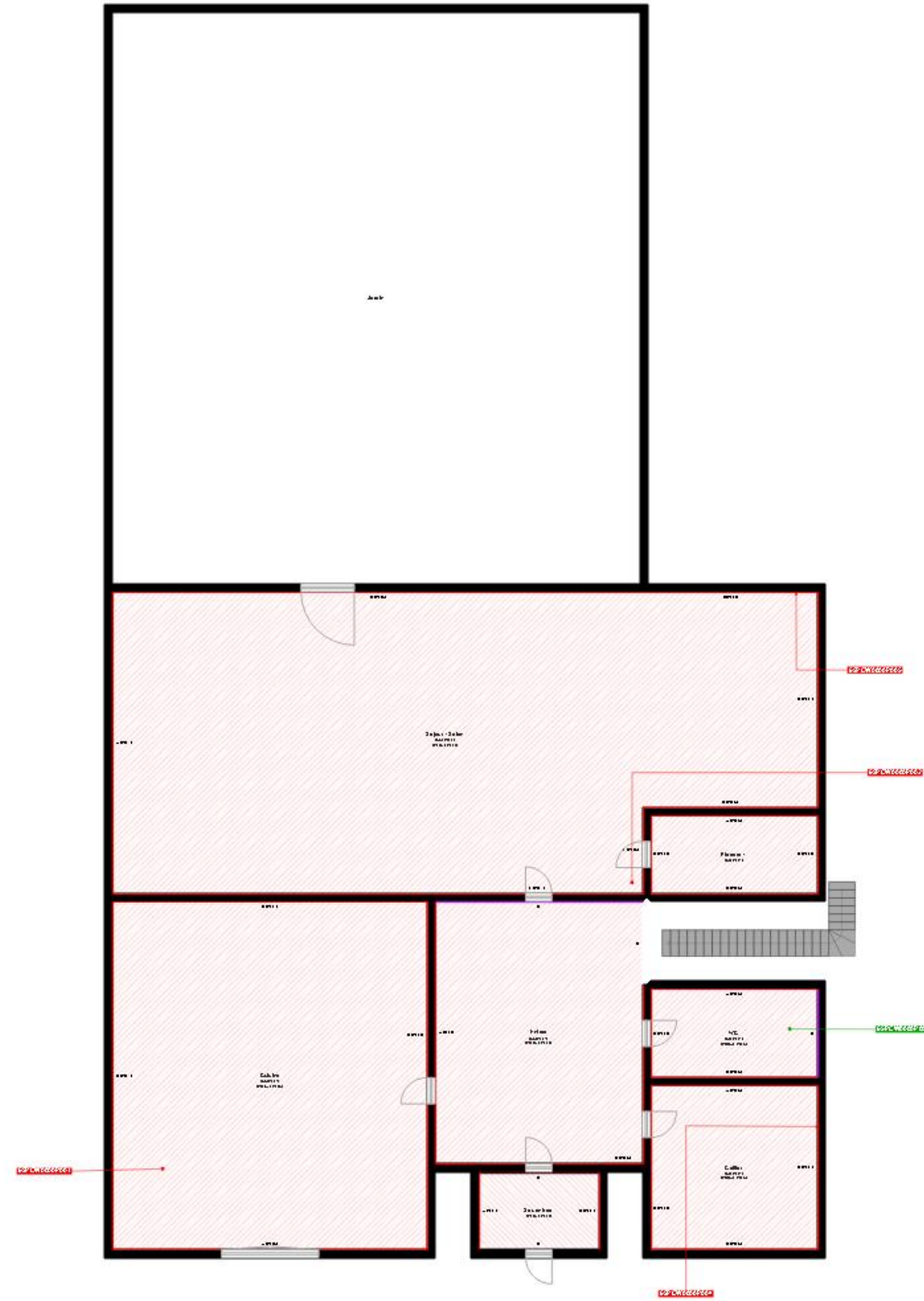

PLANCHE DE REPÉRAGE	Zone : RC	Vue de dessus
Auteur : RHENZOUR Abdessamad	Bien : 65PCW0000 - 0 13 SQUARE DES SORBIERS 77000 VAUX LE PENIL	Chaque support/équipement identifié a fait l'objet d'un sondage par le technicien

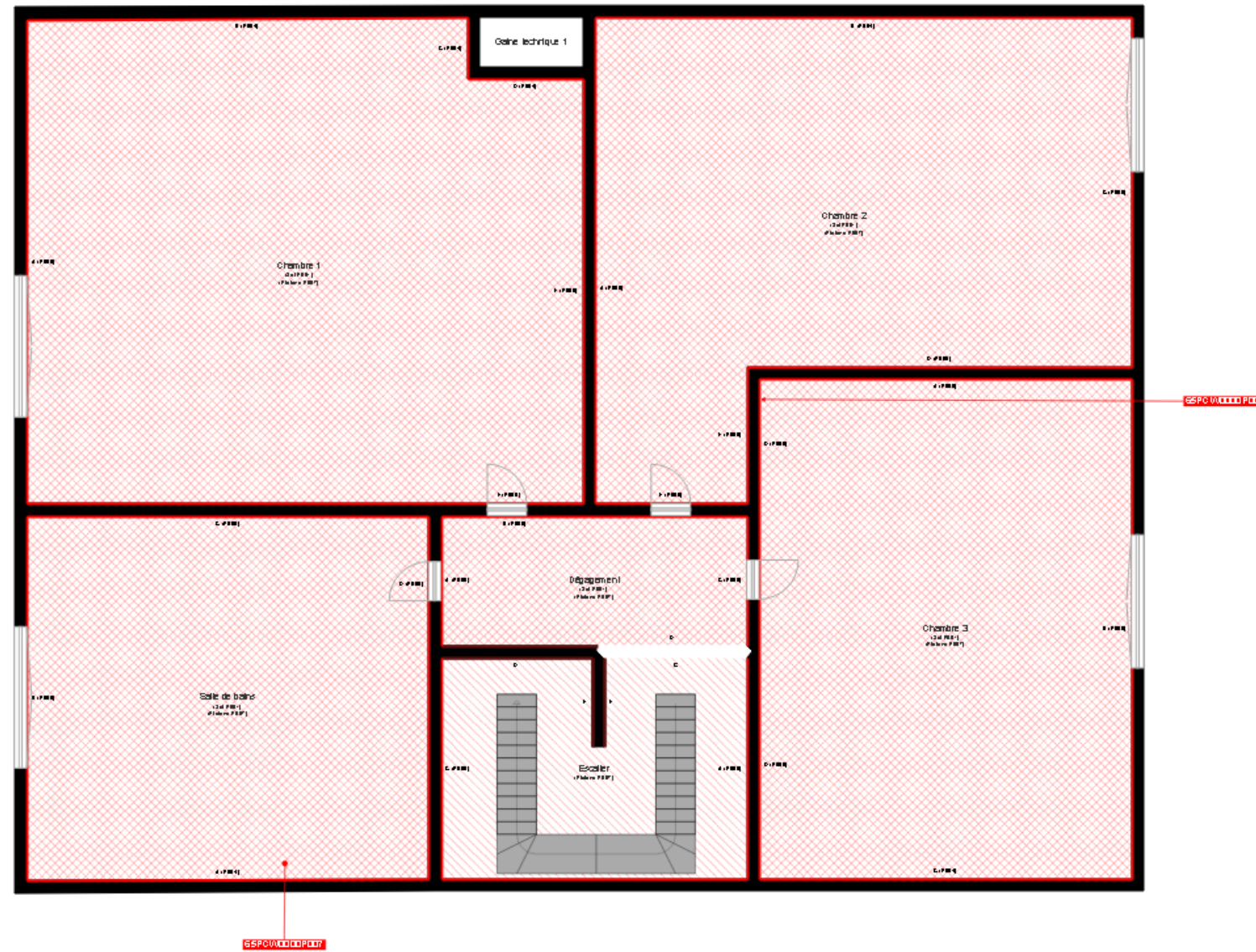

	Cloisons Plaques de plâtre
	Murs Bois
	Murs Brique
	Murs périphériques / Plaques de plâtre
	Murs carreaux de plâtre
	Murs Béton / Enduit
	Murs porteurs et/ou mur de refend / Plaques de plâtre
	Murs périphériques / Doublage (plaque de plâtre + isolant)
	Torchis
	Murs Amiantés
	Murs Brique / Enduit
	Murs Brique plâtrière
	Murs Pierre
	

	Murs amiantés
	Prélèvements de sol amianté
	Prélèvements de sol non amiantés
	Prélèvements de plafond amiantés
	Prélèvements de plafond non amiantés
	Prélèvements de mur amiantés
	Prélèvements de mur non amiantés
	Autres types de prélèvements amiantés
	Autres types de prélèvements non amiantés
	Sols amiantés
	Plafonds amiantés
	Sols et plafonds amiantés
	Conduits amiantés
	Conduits non amiantés